دومینوی ویرانگر قاچاق در صنعت ایران ادامه دارد؛

روزگار سیاه طلاسازان

کورش شرفشاهی – متاسفانه هرگز نتوانسته‌ایم از ظرفیتهای کشورمان به درستی استفاده کنیم و هرگاه که در بخشی توان قابل توجهی داشتیم، آنچنان در بهره‌برداری از آن کوتاهی کردیم که همه چیز بر باد رفت. یکی از این صناعی، طلاسازی است. گرچه صنعت طلا در ایران قدمتی چند هزار ساله دارد و وضعیت معادن طلای این سرزمین نیز درخور توجه است، اما این صنعت قدیمی و پول‌ساز، آنچنان که باید به جایگاه اصلی خود نرسیده و سهم ایران از تولید و صادرات جهانی این کالا بسیار ناچیز و تقریبا قابل چشم‌پوشی است. در حال حاضر اکتشافات طلا در بیشتر استان‌های کشور از جمله آذربایجان شرقی و غربی، کردستان، کرمان، خراسان رضوی و جنوبی، اصفهان، یزد، مرکزی، قم و همدان در دست اجرا است، اما مهمترین معادن طلای کشور که در طبقه معادن طلای با ظرفیت بالا جای می گیرند، شامل معدن طلای زرشوران تکاب، معدن طلای موته اصفهان، معدن ارغش نیشابور، معدن طلای سقز، معدن طرقبه مشهد و معدن طلای آق دره تکاب است. در بین طرح‌های در حال اجرا از نظر توسعه، هم‌اکنون توسعه معدن زرشوران تکاب در اولویت قرار دارد و تاکنون بخش زیادی از طرح توسعه این معدن پیش رفته است، به طوری که طبق پیش‌بینی‌ها با کامل شدن طرح توسعه این معدن سالانه ۳ تن شمش طلا و ۱,۲۷ تن نقره از آن استخراج می‌شود. طبق اعلام سازمان توسعه و نوسازی معادن و صنایع معدنی ایران (ایمیدرو) بهره‌برداری از این طرح با تاخیری چهار ساله مواجه شده است که تا پایان مرداد امسال پیشرفت فیزیکی این طرح به ۹۴,۸ درصد رسید و ظرفیت تولید آن نیز به سه تن در سال افزایش یافته است.

■ **کاهش تولید داخل باعث رشد واردات**

با وجود این همه ظرفیت سخنگوی ستاد مرکزی مبارزه با قاچاق کالا و ارز در خصوص آخرین کشفیات طلای قاچاق در کشور گفت: به تازگی چند محموله شمش طلای قاچاق در کشور کشف شده که از جمله آن می‌توان به محموله ۵۹ کیلوگرم شمش طلا در اصفهان اشاره کرد؛ علاوه بر این ۲۰ کیلو گرم مصنوعات طلای خارجی قاچاق نیز در اصفهان و کردستان کشف شده است. قاسم خورشیدی در گفتگو با باشگاه خبرنگاران با اشاره به مرجع بودن بازار طلا و ارز افزود: افزایش قیمت ارز و طلا در داخل میل به ورود غیرقانونی طلا را بیشتر می کند و در مقابل هنگام کاهش قیمت طلا و ارز قاچاق خروجی طلا بیشتر می‌شود. خورشیدی با اشاره به اینکه در مورد مصنوعات خارجی همواره مبتلا به قاچاق ورودی بوده‌ایم، افزود: با توجه به توانایی بالای تولید داخلی، ورود هر گونه مصنوعات خارجی طلا به کشور ممنوع است.

■ **مالیات برارزش افزوده باعث تعطیلی شد**

از سوی دیگر رییس اتحادیه کشوری طلا و جواهر در خصوص قاچاق مصنوعات طلا به داخل کشور گفت: کاهش تولیدات داخلی به دلیل ورشکستگی کارگاه‌های طلاسازی موجب شده تا بازار داخلی دستخوش ورود طلاهای ساخت خارج شود. مهدی کشتی آرای با اعلام اینکه کشورمان رتبه پنجاه و چهارم تولید طلا را در جهان در اختیار دارد افزود: طلاسازان داخلی توانایی تولید محصولات با کیفیت و قابل رقابت با کشورهای پیشرفته جهان را دارند اما به دلیل پرداخت مالیات برارزش افزوده بالا و به صرفه نبودن تولید شاهد تعطیلی کارگاههای طلاسازی هستیم. کشتی آرایی در پایان تاکید کرد: با تصویب قوانین اصلاحی در حوزه دریافت مالیات بسیاری از واحدهای تولیدی رونق سابق خود را بازمی‌یابند و قاچاق این کالا نیز در کشور به صفر خواهد رسید.

■ **نارضایتی از وضع تولید طلای کشور**

رئیس سازمان نظام مهندسی معدن ایران با اعلام اینکه در حال حاضر تولید طلای ما در کشور ۵ تن است که به نسبت سایر کشورها رضایت‌بخش نیست گفت: اگر با همین ظرفیت و گواهی اکتشاف‌هایی که داریم و حمایت دولت نیز یاری گر و پشتیبان ما باشد، قول می‌دهم در ۵ سال آینده تولید طلای کشور را به ۲۰ تن برسانیم. نادعلی اسماعیلی افزود: ظرفیت ما در بخش معدن طلا بسیار بالاست و نباید به گونه‌ای حرکت کنیم که معادن جای نفت را بگیرد، معتقدم اگر در معادن سرمایه‌گذاری و حمایت‌های اصلی صورت بگیرد می‌تواند نقش اساسی در درآمد و اقتصاد کشور داشته باشد. وی با اشاره به نقش معدن در اقتصاد مقاومتی، توضیح داد: جایگاه معادن در اقتصاد باید بالا بوده و سیر صعودی داشته و اقتصاد مقاومتی باید به سمت و سوی شکوفایی معادن هدایت شود.

■ **وجود ۳۰۰ تن ذخیره قطعی طلا**

براساس گزارشات سازمان زمینی‌شناسی هم‌اکنون وجود ۳۰۰ تن ذخیره قطعی طلا در ایران محرز شده است و انتظار می‌رود با اکتشافات و بررسی‌های جدید این میزان حتی به هزار تن افزایش یابد. از سوی دیگر طبق آمارهای وزارت صنعت، معدن و تجارت در حال حاضر حدود ۱۵ معدن طلا در ایران وجود دارد که از این تعداد ۱۲ معدن فعال و سه معدن غیر فعال هستند و بیش از ۵۰ ناحیه و منطقه معدنی طلا در کشور شناسایی شده است که البته از بین آن‌ها تنها حدود ۱۰ منطقه میزان ذخایر مناسبی دارند. گرچه صنعت طلا در ایران قدمتی چند هزار ساله دارد و وضعیت معادن طلای این سرزمین نیز درخور توجه است اما این صنعت قدیمی و پول‌ساز، آنچنان که باید به جایگاه اصلی خود نرسیده و سهم ایران از تولید و صادرات جهانی این کالا بسیار ناچیز و تقریبا قابل چشم‌پوشی است.

علی فاضلی: سیاست نادرست، عامل ورشکستگی کارگاه‌های کوچک

رییس اتاق اصناف ایران در خصوص مشکلات بنگاههای کوچک و تعطیلی تعداد زیادی از این واحدها، گفت: در سه دهه گذشته، برخورد خوبی با این بنگاهها نشد و به دلیل برخی سیاست‌گذاری‌های اشتباه، تعداد زیادی از این بنگاه‌ها یا تعطیل شدند و یا با مشکل مواجه هستند. علی فاضلی در گفت و گو با مهر با اشاره به اینکه در اوایل دهه ۷۰ تحت عنوان ساماندهی، تعداد زیادی از این کارگاهها را منتقل کردند، افزود: به جای اینکه کارخانه‌های آلوده‌کننده و مزاحم خارج شوند، کارگاههای کوچک را از شهر بردند؛ زیرا کارخانه‌های بزرگ قدمت زیادی داشتند و امکان جابجایی ماشین‌آلات آنها نبود؛ بنابر این هجمه را به واحدهای تولیدی کوچک آوردند. رئیس اتاق اصناف ایران، با اعلام اینکه این سیاست در حالی اجرایی شد که تسهیلاتی برای این واحدها در نظر گرفته نشده بود، اظهار داشت: بخشی از اینها به دلیل اجرای این سیاست، از تولید بیرون آمدند و سرمایه آنها به سمت دلالی غیرمفید و غیرمولد سوق داده شد. فاضلی با بیان اینکه مشکل بعدی این بود که در بحث کوچ‌دادن اینها به شهرکها تسهیلات لازم و کارهای زیرساختی و زیربنایی انجام نگرفت، گفت: به محض اینکه اینها به شهرک‌ها رفتند، یا سوله‌ها را انباری کردند و یا فروختند.

وی ادامه داد: باید بپذیریم که همه شرایط دست به دست هم داد تا تولید ضربه ببیند، استکبار هم هدفگذاری درستی داشته است و در این راه ما هم به آنها کمک کردیم، متاسفانه در طی این جابجایی‌ها هیچ تسهیلاتی به این واحدها تعلق نگرفت و عملا جلوی پای واحدها بند گذاشتیم. رئیس اتاق اصناف ایران با بیان اینکه به همین جهت خیلی از شهرک‌هایی که ساخته شده است، یا در حدود ۴۰ درصد تعطیل شدند و یا بخش بزرگی از آنها با ظرفیت کافی کار نمی‌کنند، گفت: این همان آسیبی است که نتوانستیم درست سازماندهی کنیم، تولید ما مزیت ندارد به همین جهت قاچاق هر روز توجیه پذیرتر می‌شود و راه برای کالاهای قاچاق حتی چینی و تایوانی و تایلندی باز شده است. فاضلی با اشاره به اینکه در بخش کیف و کفش، لوازم خانگی، پوشاک و لوازم آرایشی بهداشتی که پرمصرف‌ترین کالاهای جامعه هستند با قاچاق گسترده روبرو هستیم، گفت: البته تلاش کردیم که بخشی از اینها را سامان دهیم و قدردان تلاش‌هایی هستیم که در این مسیر انجام گرفت؛ اما خیلی از واحدها مشکلات زیادی دارند.

وام ۱/۵ میلیارد دلاری در زمینه صنایع تبدیلی کشاورزی

وزیر کشاورزی گفت: دولت لایحه ای به مجلس ارائه کرده که درصورت تصویب، یک میلیارد و ۵۰۰ میلیون دلار تسهیلات با نرخ سود ۴ درصد برای اجرای برنامه‌های خرد روستایی در زمینه صنایع تبدیلی در حوزه‌های مختلف تخصیص داده می‌شود.

به گزارش ایسنا، محمود حجتی گفت: تصویب چند قطعنامه علیه ایران و تحریم‌های ظالمانه صادرات نفت را کاهش و واردات را قطع کرده بود و هزینه تامین نیازهای اساسی بسیار بالا بود و قدرت تبادل ریالی از ما سلب شده بود چون جلو صادرات غیر نفتی را گرفته و در هر گوشه دنیا دنبال مشتری بودیم و رشد منفی و تورم بالای ۴۰ درصد شرایط سختی را بر کشور حاکم کرده بود که با تدبیر دولت و حمایت رهبری بخشی از مشکلات را پشت سر گذاشته‌ایم و سرانه تورم کشور تک رقمی شده است.

وزیر جهاد کشاورزی بالا بودن قیمت نهاده‌های دامی مانند ذرت و کمبود برخی سموم مورد نیاز کشاورزان را از مشکلاتی عنوان کرد که امروز حل شده است، ادامه داد: در ابتدای دولت کوچکترین خط اعتباری را به ما نمی‌دادند اما خوشبختانه امروز کره، ژاپن، اروپایی‌ها در حال بستن قرارداد هستند و مشتریان خاص خود را در زمینه صادرات نیز داریم.

جانشین رئیس ستاد فرماندهی اقتصاد مقاومتی در استان‌های ایلام و کرمانشاه تاکید کرد: در شرایط کنونی کشور باید به جای خام فروشی و بدون بسته بندی مناسب و بازار پسند محصولات کشاورزی، به طور جدی به سمت ایجاد صنایع تبدیلی، فرآوری و بسته بندی برود چون پیدا کردن مشتری در گرو رعایت این اصل مهم است و تجربه کشورهای هند و چین می گوید نباید اشتغال خرد را در مناطق مختلف نادیده گرفت.

حجتی با بیان اینکه ایجاد طرح‌هایی همچون پرورش ماهی در قفس و برداشت سالانه یک تن ماهی از این طریق از جمله کارهایی است که با حجم سرمایه گذاری کم، ضمن ایجاد اشتغال پایدار، درآمد مناسبی نیز نصیب فعالان این حوزه می کند، گفت: طبق برآوردهای اهل فن تا سال ۲۰۵۰ سالانه ارقام بالایی از محل تولید، بسته بندی و صادارت گیاهان دارویی عاید کشورهای تولید کننده می‌شود که در ایران با وجود ظرفیت‌های خدادادی و نیروی انسانی باید سهم مناسبی از این در آمدها را بدست آوریم.

پیشخوان

افزایش قیمت جوجه و نگرانی بازار عید

رئیس اتحادیه فروشندگان مرغ و ماهی گفت: قیمت مرغ در سه هفته اخیر روند ثابتی داشته و کیلویی ۶۹۰۰ تومان است اما متأسفانه قیمت جوجه یک روزه افزایش ۴۰ درصدی داشته است. مهدی یوسف‌خانی در گفت‌وگو با فارس، افزایش قیمت جوجه یک روزه به عنوان پایه تولید مرغ تازه در کشور را یکی از عواملی دانست که ممکن است در میزان تولید یا قیمت مرغ در شب عید تاثیر گذار باشد و افزود: طی سه هفته اخیر جوجه یک روزه از ۱۵۰۰ تومان در هر عدد به ۲۱۰۰ تومان رسیده که طی چند سال گذشته بی‌سابقه است و این نگرانی را ایجاد کرده که با قیمتی که مشخص نیست در شب عید چقدر خواهد بود پرورش‌دهندگان مرغ جوجه‌ریزی کنند. وی ادامه داد: مدت زمان پرورش مرغ در کشور ما چیزی حدود ۵۰ روز است که اگر مرغداری‌ها الان جوجه یک روزه با قیمت ۲۱۰۰ تومان بخرند باید ۱۴ اسفند مرغ خود را با قیمت بسیار بالاتر از وضع موجود به بازار عرضه کنند که مشخص نیست در این تاریخ وضع به چه منوالی است و در نتیجه مرغداری‌ها برای جوجه‌ریزی فعلا دست نگه داشته‌اند.

تسهیلات برای دامداری‌های نیمه‌فعال و تعطیل

وزیر جهاد کشاورزی در خصوص دامداری‌های نیمه‌فعال و تعطیل کشور گفت: با توجه به لایحه خروج از رکود و مصوبه آن و خط اعتباری که دولت و بانک مرکزی ایجاد کرده‌اند متقاضیان این واحدها می‌توانند در سامانه بهین یاب ثبت‌نام کنند تا بعد از بررسی‌های لازم در صورت داشتن توجیه اقتصادی مشکلات بانکی آن‌ها حل و اعتبار سرمایه در گردش برای ادامه فعالیت دوباره در اختیار آن‌ها قرار خواهد گرفت. به گزارش ایسنا، «محمود حجتی» در حاشیه بازدید از سد کنگیر ایوان اظهار کرد: با همت وزارت نیرو در سال‌های گذشته سرمایه‌گذاری‌های کلانی برای احداث سد کنگیر انجام‌شده که هم‌اکنون حجم مخزن این سد ۱۶ میلیون مترمکعب آب است که به‌سرعت در حال پمپاژ بوده و احداث خط لوله اصلی آن نیز در دست اجراست. وی با بیان اینکه سیستم‌های نوین آبیاری در اراضی این منطقه، یک هزار و ۸۰۰ هکتار از مناطق را سیراب می کند، ابراز امیدواری کرد در اوایل سال آینده با انجام عملیات پمپاژ تمام زمین‌های دیم این منطقه به آبی تبدیل شوند.

ذخیره‌سازی ۴۰ هزار تن میوه شب عید

مدیرعامل سازمان مرکزی تعاون روستایی ایران گفت: برنامه این سازمان برای خرید و ذخیره سازی ۴۰ هزار تن میوه شب عید با هدف تنظیم بازار شروع شده است. حسین صفایی در گفت و گو با ایرنا افزود: ذخیره‌سازی میوه شب عید با خرید پرتقال مرغوب تامسون شمال انجام می‌شود و نگرانی از نگهداری و عرضه آن در شب عید ۱۳۹۶ وجود ندارد. وی با بیان اینکه هر سال سازمان تعاون روستایی برای ذخیره سازی میوه شب عید برنامه ریزی می کند افزود: امسال با توجه به یخبندان سوم تا ۶ آذر ماه در مناطق غربی مازندران مشکلاتی برای خرید میوه پیش آمد ولی امیدواریم با رسیدن به ذخیره اطمینان بخش میوه شب عید، مشکلی پیش نیاید. وی گفت: تاکنون ۱۵ هزار تن پرتقال یخ زده به‌قیمت ۵۵۰ تومان برای مصارف صنعتی از باغداران مازندران خریداری شده ضمن آنکه با هماهنگی ستاد مدیریت بحران استانداری مازندران ۱۳۰ هزار تن پرتقال درجه ۳ سرمازده به قیمت ۳۵۰ تومان خریداری و سپس امحا شده است.

اخبار بیمه

بیمه ایران نخستین ایرباس خریداری شده پس از برجام را بیمه کرد

مدیرعامل بیمه ایران: این شرکت نخستین هواپیمای نوی خریداری شده توسط هواپیمایی جمهوری اسلامی ایران، بعد از پیروزی انقلاب را تحت پوشش بیمه قرار داده است. آقای پورکیانی افزود: این هواپیما تحت پوشش کامل بیمه‌ای توسط شرکت سهامی بیمه ایران، وارد کشور می‌شود. به گفته وی، این هواپیما که از نوع ایرباس A۳۲۱-۲۱۱ می‌باشد با علامت ثبتی EP-IFA بوده و دارای ظرفیت ۱۹۴ مسافر و ۱۰ خدمه است. آقای پورکیانی تاکید کرد: بیمه ایران از بدو جدی شدن خرید این هواپیما با ارایه مشاوره بیمه ای و گواهی‌های بیمه ای لازم همکاریهای مربوطه را بعمل آورده است. هم اینک این هواپیما با کاملترین نوع پوششهای بیمه ای ارایه شده از سوی بیمه ایران شامل سرنشینان هواپیما، اشخاص ثالث و بدنه این قابلیت را خواهد داشت که به معتبرترین فرودگاههای دنیا پرواز کند.

پیام مدیرعامل صندوق در چهل و هشتمین سالروز فعالیت

به گزارش روزنامه تجارت به نقل از روابط عمومی صندوق، متن پیام "دکتر جباری مدیرعامل صندوق" بدین شرح است: بسمه تعالی – صندوق تامین خسارتهای بدنی با تکیه بر دانش و تجربه حاصل از ارائه خدمت صادقانه به آحاد جامعه همواره تلاش نموده تا در راستای تحقق مسئولیت‌های اجتماعی خود و توسعه کشور تأثیر گذار باشد. رویکرد صندوق طی سه سال اخیر نهایت همکاری و تعامل با شرکت‌های بیمه در محاسبه و پرداخت سهم صندوق از بیمه نامه شخص ثالث بابت بندهای الف و ب ماده یازده قانون بیمه شخص ثالث بوده است و سعی کردیم با توجه به شرایط حاکم بر اقتصاد کشور و صنعت بیمه و بعضا مشکل نقدینگی که برخی از شرکتهای بیمه در طی سنوات اخیر مواجه بودند در وصول مطالبات قبلی و حتی شناسایی و وصول منابع جاری صندوق نهایت ملاحظه را داشته باشیم و حتی علی رغم افزایش چشمگیر تعهدات صندوق به شرکت‌های بیمه فشار نیاوردیم و با وصول سایر منابع از جمله سهم از جرایم رانندگی از خزانه و برنامه ریزی دقیق و کارآمدی که برای مصارف و مدیریت منابع صندوق ترسیم نمودیم به لطف خداوند متعال با مشکل مواجه نشویم. طی سه سال اخیر در طول شرکت‌های بیمه و بِه عنوان مکمل صنعت بیمه به رسالت قانونی خود عمل و خسارتی که پرداخت کردیم تقریبا دو برابر چهل و پنج سال گذشته صندوق بوده است و حتی در صورت محاسبه ارزش روز در مقام مقایسه با مبلغ پرداختی طی سه سال اخیر حدود ۷/۱ برابر ۴۵ سال گذشته بوده و همچنین در حوزه مدیریت منابع و ایجاد ارزش افزوده منابع صندوق دستاورد بزرگی به دست آوردیم و صندوق به سمت جایگاه واقعی آن که میبایست پشتوانه صنعت بیمه و شرکت‌های بیمه باشد، نزدیک شده است. تأسیس "صندوق تامین خسارتهای بدنی" یکی از مترقی‌ترین قوانین و اقدامات جمهوری اسلامی ایران می‌باشد. علی جباری: مدیرعامل صندوق تامین خسارتهای بدنی

پوشش بیمه زائران از شاهکارهای بیمه دانا بوده است

آیت‌الله محمدنقی لطفی، امام جمعه شهر ایلام در دیدار مدیرعامل، اعضای هیات مدیره و کارکنان بیمه دانا با تقدیر از تلاش‌های این شرکت در پوشش بیمه زائران اربعین حسینی گفت: باید با برنامه‌ریزی دقیق زمینه تردد راحت و بدون دغدغه زائران اربعین حسینی فراهم شود. به گزارش روزنامه تجارت به نقل از روابط عمومی بیمه دانا، وی اضافه کرد: اصولا وظیفه شرکت‌های بیمه تأمین امنیت مردم است که با وقوع حوادث ضمن تسکین آلام، خسارت‌های مالی را جبران می کنند. نماینده ولی فقیه در استان ایلام با اشاره به نقش بیمه دانا در بیمه زائران اربعین به عنوان یکی از شرکت‌های موفق و درخشان کشور، اظهار داشت: حماسه اربعین در ایران و ایلام عزیز است، حماسه ای غیرقابل پیش بینی است و پوشش بیمه‌ای زائران از شاهکارهای بیمه دانا بوده است. وی خاطرنشان کرد: مرز مهران امن‌ترین و کوتاه‌ترین مسیر برای تردد زائران است که مسافت آن تا کربلا حدود ۲۸۰ کیلومتر است. طی ده سال گذشته کمترین حوادث را در این مسیر داشتیم که این نشان دهنده‌امن بودن این مسیر نسبت به سایر مرزهاست.

دوره‌آموزشی تبیین قانون جدید بیمه شخص ثالث

مدیریت آموزش و پژوهش بیمه آرمان کارگاه‌آموزشی تبیین قانون جدید بیمه شخص ثالث را طی ۳ جلسه در یکماه گذشته، برای ۱۸ نفر از کارشناسان ستادی مدیریت بیمه‌های خودرو، شعب غرب و میرداماد با حضور و تدریس فضل‌هاشمی در سالن اجتماعات این شرکت در غرب تهران برگزار کرد.

جدول شماره ۳۹۳

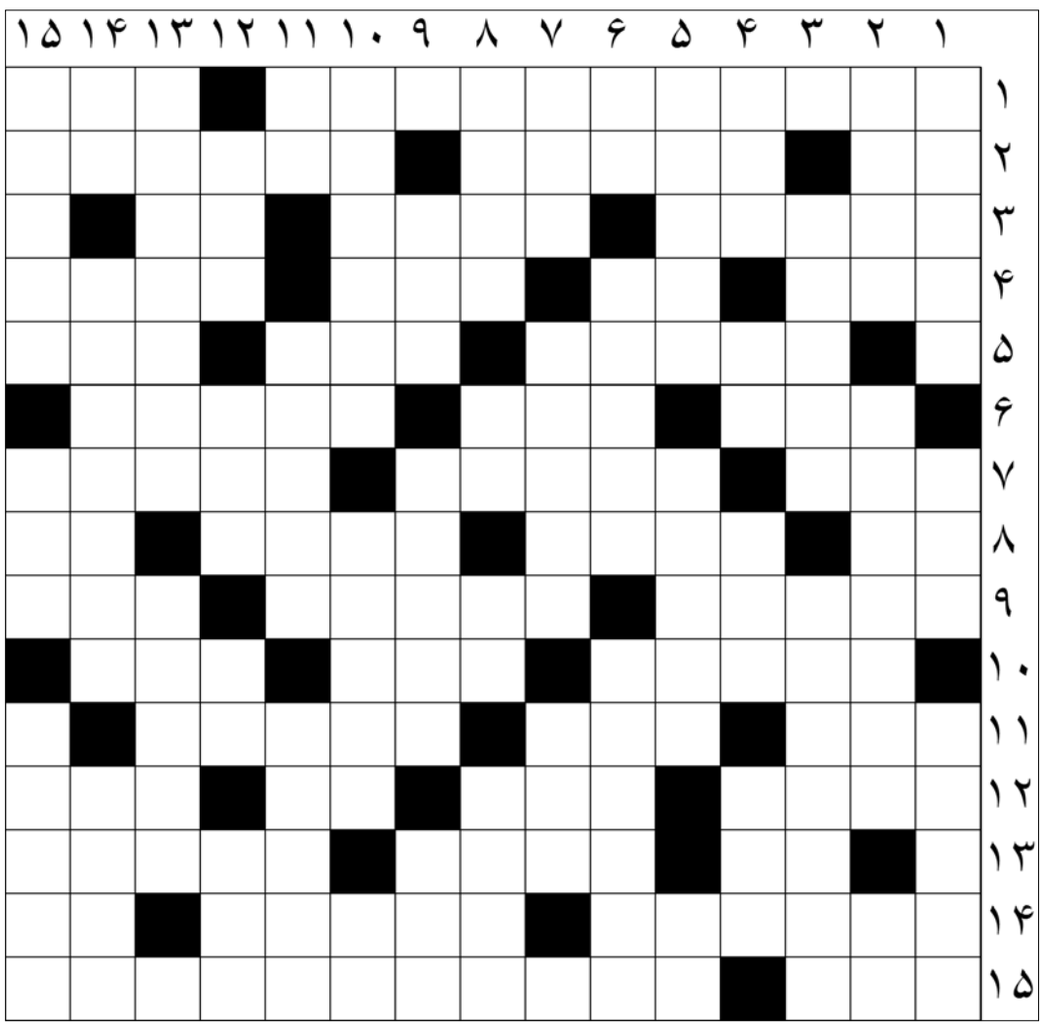

افقی :

۱ – برنده نوبل اقتصاد ۱۹۸۹ – حرف دوم یونانی ۲ – گل سرخ – رمانی از منیر مهریزی – غده فوق کلیوی ۳ – رمانی از جواد مجابی – میوه تازه به بازار آمده – پدر بزرگ ۴ – زرنگ و حیله گر – حرارت آتش – آقا – خط نابینایان ۵ – خیالات و پندارها – مایعی در رگ – فروشگاه فلزی کوچک ۶ – ابتدای هر چیز – بدشگون – هزینه درس خواندن ۷ – پسر قزوینی – مکعب فکری – نمایه کتاب ۸ – مذکر – موی بلند – نوعی وجه – زدنی پرچانه ها ۹ – راحتی و آرامش – شکست خوردن در بازی – گستردنی در نخجیرگاه ۱۰ – نوعی نیم تنه گرم که روی جامه های دیگر پوشیده می شود – پروردگار عالمیان – پسربزرگ فریدون در شاهنامه ۱۱ – دیوار سیم توری – نشانه – حالت سکون ۱۲ – وزن موسیقی – کلاه پادشاهی – نفس خسته – ویژگی جانوران و گیاهانی که در آب زندگی می کنند ۱۳ – زیاده جویی – بیماری پوستی – سبد ۱۴ – نام سابق اردکان – خزانه دار – خط کش مهندسی ۱۵ – نوعی خواهر و برادر – اثری از شارل فردینان رامو

عمودی :

۱ – بداخم – ساختمان و سازنده اش – تیزهوشی ۲ – درخت انگور – بهترین روش برای مهار خشکی – قلم انگلیسی ۳ – ادامه دهنده – از زبان های کهن ایران ۴ – سال آذری – افسار گسیخته – اشکال کار – گرفتنی در برابر کار ۵ – پرنده کوهپایه – درشکه هندی – سوپ وطنی ۶ – آخرین نازی – چراغ روستایی – از اقمار اورانوس ۷ – بی خطر – دوست داشتنی – درخت انگور ۸ – الهه زیبایی – ویتامین تقویت کننده ایمنی بدن – کلام درد – ویژگی خروس لاری ۹ – ریشه – بزرگ ده – بزرگترین شبه جزیره جهان ۱۰ – لقب ضحاک – چراغ های ریز آسمان – دربازی می زنند ۱۱ – دوستی – پنهان کردن – کناره گیری کردن ۱۲ – ماه اعتکاف – مسافر و عابر – میوه درخت سماق – در بیمارستان خدمت می کند ۱۳ – شهری دربوشهر – شیره انگور ۱۴ – حرف فاصله – یکه تاز – بی مانند ۱۵ – گل‌های زینتی – نیمسال تحصیلی – کبود

حل جدول شماره قبل

	۱	۲	۳	۴	۵	۶	۷	۸	۹	۱۰	۱۱	۱۲	۱۳	۱۴	۱۵
۱	ب	ی	ب	ض	ا	ع	ت	■	ا	ت	ل	ا	ن	ت	ا
۲	ا	■	م	ر	د	ا	ن	ه	■	د	ا	ر	ک	و	ب
۳	م	چ	■	ر	■	ی	ه	و	د	ا	■	س	■	ا	و
۴	د	ا	غ	■	م	ل	ا	■	ا	ر	چ	■	خ	ت	م
۵	ن	ه	■	ش	ا	ه	■	س	ر	ک	ا	ر	■	ر	و
۶	ی	■	ف	ک	ر	■	ق	و	چ	■	و	ط	ن	■	س
۷	ا	ر	ت	ی	ش	و	■	گ	ی	و	ه	ب	ا	ف	ی
۸	■	و	ی	■	■	ر	س	■	ن	ق	■	■	ب	ر	■
۹	ف	ی	ل	م	ن	ا	م	ه	■	ف	ر	س	و	د	ه
۱۰	م	■	ه	ر	ا	■	ی	و	ن	■	م	م	د	■	و
۱۱	ی	ر	■	گ	ز	ی	ن	ش	■	ا	و	ت	■	ی	ا
۱۲	ن	و	چ	■	ک	م	ا	■	م	ر	ز	■	و	ا	ن
۱۳	ی	س	■	ه	■	ا	ر	ا	م	ش	■	ک	■	ل	و
۱۴	س	ت	ا	ن	د	ن	■	ا	ت	ی	و	پ	ی	■	ر
۱۵	م	ا	ر	گ	ر	ی	ت	■	د	و	ر	ه	گ	ر	د

سودوکو شماره ۳۹۳

ارقام ۱ تا ۹ را طوری در خانه های سفید قرار دهید که هر رقم در سطرها، ستون ها و مربع های کوچک ۳×۳ یکبار دیده شود

	5				8	9	7	
6			5	2			3	4
	3	9			1		2	
					5	7		
		3				2		
		4	3					
	9		8			3	5	
3	4			9	6			2
	8	7	1				6	

حل جدول شماره قبل

5	3	4	2	9	7	1	6	8
7	6	2	8	5	1	3	4	9
1	9	8	3	6	4	5	7	2
4	7	5	6	2	9	8	1	3
9	2	3	4	1	8	6	5	7
6	8	1	7	3	5	2	9	4
2	5	7	9	8	6	4	3	1
8	4	6	1	7	3	9	2	5
3	1	9	5	4	2	7	8	6