www.tejaratonline.ir

پیشخوان

بزرگ‌ترین هلدینگ سبدگردان بورس ایتالیا در ایران سهامدار شد

هلدینگ ۵۰ میلیارد دلاری سرمایه‌گذاری ایتالیایی "آزیموت" مالک ۲۰ درصد از سهام شرکت "سبدگردانی انتخاب مفید" شد. به نقل از فارس؛ خبرهای دریافتی از سازمان بورس و اوراق بهادار حاکی است، هلدینگ سرمایه گذاری ایتالیایی "آزیموت" با تحصیل ۲۰ درصد از سهام شرکت "سبدگردانی انتخاب مفید" بطور رسمی وارد بازار سرمایه ایران شده است. گستره فعالیت‌های اقتصادی آزیموت ۵۰ میلیارد دلاری، به عنوان یک هلدینگ بزرگ سرمایه گذاری بین المللی، شامل ۱۷ کشور سوییس، موناکو، ترکیه، برزیل، ایالات متحده، مکزیک، استرالیا، ایتالیا، امارات متحده عربی، چین، ایرلند، سنگاپور، تایوان، شیلی، لوکزامبورگ و اکنون ایران است. این هلدینگ حاضر در بورس میلان، کشور ایران را به عنوان مقصد مستعد سرمایه گذاری انتخاب کرد و با خرید سهام شرکت "سبدگردانی انتخاب مفید" وارد بورس ایران شد. ورود هلدینگ آزیموت با ۱۴۰۰ پرسنل به بازار سرمایه ایران علاوه بر اینکه یک سرمایه گذاری گسترده محسوب می‌شود، ارتقای دانش فنی و مالی بورس کشور را به همراه دارد.

معرفی بزرگ‌ترین شرکت‌های بورسی و فرابورسی از نظر تعداد سهامدار

شرکت سپرده گذاری مرکزی اوراق بهادار و تسویه وجوه (سمات)، اسامی بزرگترین شرکت‌های بورسی و فرابورسی را از نظر تعداد سهامدار در پایان شهریور سال ۹۶ معرفی کرد.
به نقل از روابط عمومی سمات، سرمایه گذاری توسعه صنعتی ایران با ۲۳۹ هزار و ۷۷۶ سهامدار در پایان شهریور ۹۶ در صدر بزرگترین شرکت‌های بورسی از نظر تعداد سهامدار ایستاد و ایران خودرو با ۱۴۴ هزار و ۱۷۶ سهامدار و توسعه معادن روی ایران با ۱۲۳ هزار و ۴۷۴ سهامدار در رتبه‌های دوم و سوم قرار دارند. همچنین شرکت‌های سرمایه گذاری نور کوثر ایرانیان، سرمایه گذاری صنعت نفت، سایپا، شرکت داده گستر عصر نوین، بانک انصار، توسعه صنایع بهشهر و سرمایه گذاری گروه توسعه ملی در مکان‌های سوم تا دهم بزرگترین شرکت‌های بورسی از نظر تعداد سهامدار هستند. بر اساس این گزارش، موسسه اعتباری کوثر مرکزی با ۴۸۳ هزار و ۵۴۳ سهامدار در صدر بزرگترین شرکت‌های فرابورسی از نظر تعداد سهامدار قرار دارد و بانک سرمایه با ۳۰۲ هزار و ۷۹۲ سهامدار و بانک دی با ۱۸۱ هزار و ۵۸ سهامدار در رده‌های بعدی قرار گرفتند.
بانک مهر اقتصاد، بانک قوامین، سرمایه گذاری توسعه و عمران استان کرمان، سرمایه گذاری کشاورزی ایران ، بانک حکمت ایرانیان، صنایع پتروشیمی زنجان و پتروشیمی گلستان نیز در مکان‌های سوم تا دهم فهرست برترین شرکت‌های فرابورسی از لحاظ تعداد سهامدار ایستادند.

پیشنهاد افزایش ۲۰۰ درصدی سرمایه «کرمان»

شرکت سرمایه گذاری توسعه و عمران استان کرمان در نظر دارد سرمایه خود را در سال مالی ۹۶ معادل ۲۰۰ درصد افزایش دهد. به گزارش سنا، هیئت مدیره «کرمان» اعلام کرد با توجه به جزء "ب" ماده ۱۳ دستورالعمل اجرایی افشای اطلاعات شرکت‌های ثبت شده نزد سازمان، مصوب سوم مرداد ماه ۸۶ هیئت مدیره سازمان بورس و اوراق بهادار، در نظر دارد پیشنهاد افزایش سرمایه از مبلغ ۲۰۰ میلیارد و یکصد میلیون ریال به مبلغ ۶۰۰ هزار و ۳۰۰ میلیارد ریال از محل سود انباشته پیشنهاد دهد. لازم به ذکر است، انجام افزایش سرمایه یادشده وابسته به موافقت سازمان بورس و اوراق بهادار و تصویب مجمع عمومی فوق العاده این شرکت است.

نگاهی بر عملکرد سه ماهه «ونفت»

شرکت سرمایه گذاری صنعت نفت پیش بینی درآمد هر سهم سال مالی منتهی به ۲۹ اسفند ماه ۹۶ را حسابرسی نشده و با سرمایه یک هزار و ۶۵۰ میلیارد ریال منتشر کرد. به گزارش سنا، "ونفت" پیش بینی درآمد هر سهم سال مالی منتهی به ۲۹ اسفند ماه ۹۶ را حسابرسی نشده مبلغ ۲۱۵ ریال اعلام کرده است که طی دوره سه ماهه نخست امسال هیچ مبلغی کنار نگذاشته است. این شرکت در سه ماهه ابتدای سال مالی ۹۵ مبلغ ۲۴ ریال زیان به ازای هر سهم اختصاص داده بود.
"ونفت" دلایل تغییر اطلاعات واقعی دوره منتهی به ۳۱ خرداد ماه ۹۶ به صورت حسابرسی نشده را نسبت به اطلاعیه قبلی اعلام کرد.

فراخوان سهامداران «فولای» به مجمع

«فولای» از سهامداران خود دعوت کرد در ۲۷ مهر ماه ۹۶ در مجمع عمومی عادی به طور فوق العاده شرکت کنند. به گزارش سنا، شرکت صنایع فولاد آلیاژی یزد با انتشار اطلاعیه اعلام کرد تمامی سهامداران، وکیل یا قائم مقام قانونی صاحب سهم و همچنین نماینده یا نمایندگان اشخاص حقوقی دعوت می‌شود تا در جلسه مجمع عمومی این شرکت که در ساعت ۱۰ صبح روز پنج شنبه مورخ ۲۷ مهر ماه ۹۶ در محل شرکت واقع در ۳۰ کیلومتری غرب یزد جاده اختصاصی فولاد آلیاژی ایران روبروی نیروگاه خورشیدی برگزار خواهد شد حضور بهم رسانند تا در خصوص تصویب صورت‌های مالی سال (دوره) مالی منتهی به ۳۰ اسفند ماه ۹۵ تصمیم گیری کنند.

به منظور تامین مالی صنعت خودرو صورت گرفته است؛

چشم امید قطعه‌سازان به بورس

نجفی منش با بیان اینکه صنعت خودرو، چیزی نزدیک ۱۷ درصد در کل صنایع کشور سهم دارد و تقریبا حدود ۶۰ درصد این صنعت را هم قطعه سازی تشکیل می‌دهد، گفت: از طرفی، صنعت خودروسازی ما حدود ۳ درصد تولید ناخالص ملی را شامل می‌شود و این آمارها، ضرورت تنوع بخشی در نحوه تامین مالی این صنعت را دوچندان کرده است.
محمدرضا نجفی منش در گفتگو با سنا، گفت: پیشنهاد ما همواره این بوده که به قطعه‌سازان مجوز انتشار اوراق مشارکت را بدهند. اما در این خصوص علی رغم آنکه مجوزهایی هم صادر شده، آنچنان که باید و شاید موضوع عملیاتی نشده است.
نجفی منش با بیان اینکه صنعت خودرو، نزدیک ۱۷ درصد از کل صنایع کشور سهم دارد و تقریبا حدود ۶۰ درصد این صنعت را هم قطعه سازی تشکیل می‌دهد، گفت: از طرفی، صنعت خودروسازی ما حدود سه درصد تولید ناخالص ملی را شامل می‌شود و این آمارها، ضرورت تنوع بخشی در نحوه تامین مالی این صنعت را دوچندان کرده است.
دبیر انجمن تولید کنندگان قطعات خودرو افزود: یکی از مشکلاتی که اکثر صنایع ما از جمله صنعت خودرو و قطعه سازی دارند، مشکل مالی است. در اکثر کشورهای دنیا در دو مقوله خودرو و مسکن، عمده نقدینگی از طریق درآمدهای آتی مردم و وام‌های بلند مدت با بهره‌های کم تامین می‌شود، به طوری که برای مسکن این زمان را تا ۴۰ سال هم در نظر می‌گیرند یا در جایی مانند دبی، پول خودرو تنها با ۳ درصد بهره بانکی تامین می‌شود. نجفی منش افزود: در کشور ما تامین نقدینگی برای خرید خودرو همچنان دشوار است و بخش اعظم آن معمولا یا از طریق لیزینگ‌هایی که خود خودروسازان برقرار کرده‌اند یا از طریق سایر لیزینگ‌ها تامین می‌شود.
وی ادامه داد: اشکال این روش این است که زمانی که خود خودروساز تامین نقدینگی می کند و به اصطلاح آن را اقساطی - مثلا دو یا سه ساله - می‌فروشد، میزان نقدینگی خودش به شدت پایین می‌آید و خودروساز را در انجام تعهدات بعدی با مشکل مواجه می کند. دبیر انجمن تولید کنندگان قطعات خودرو اظهار داشت: مشکل دیگر، نرخ گذاری و تعیین قیمت است. به طور کلی در دنیا، دولت‌ها در قیمت گذاری خودرو وارد نمی‌شوند، اما در کشور ما دولت در قیمت گذاری نقش دارد و همین موضوع موجب می‌شود تا در برخی موارد، اختلاف قیمت بین کارخانه و بازار شکل بگیرد که این مساله، فقط به سود دلالان خواهد بود. نجفی منش گفت: برای حل این موضوع دو پیشنهاد داریم. یکی اینکه دولت، دست از قیمت گذاری بردارد تا خودروساز بتواند در حاشیه بازار با سود مناسب - و نه ضرر و زیان - بفروشد. دوم اینکه موسسات مالی یا لیزینگ‌ها فعال تر عمل کنند و پول خودروسازان را بدهند تا بعد با شرایط مناسب از مردم به اقساط دریافت کنند. دبیر انجمن تولیدکنندگان قطعات خودرو در خصوص تاثیر تغییرات احتمالی نرخ ارز بر صنعت قطعه سازی هم گفت: تقاضای ما این است که اولا دلار تک نرخی و ثانیا واقعی شود؛ ضمن اینکه میزان نرخ را هم بازار - و نه پول‌های بانک مرکزی و نفتی - تعیین کند. نجفی منش تصریح کرد: این مساله، در کل به نفع صنعت داخلی و البته خودرو تمام می‌شود و تنها در این صورت است که صنعت قطعه سازی از تغییرات و نوسانات احتمالی نرخ ارز در امان خواهد بود.

تقویت ۴۶ واحدی شاخص کل بازار سرمایه

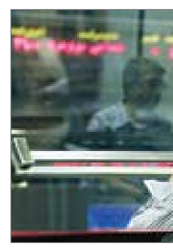

در سومین روز معاملات بورس اوراق بهادار در این هفته نمادهایی در گروه رایانه و فعالیت‌های وابسته به آن بیشترین تاثیر کاهنده را روی دماسنج بازار سرمایه داشتند، اما در طرف مقابل خودرویی‌ها، فلزات اساسی و نفتی‌ها نسبت به روزهای گذشته روند رو به رشدی را تجربه کردند. شاخص کل قیمت و بازده نقدی بورس اوراق بهادار تهران (تدپیکس) در پایان معاملات دوشنبه ۱۷ مهر ماه ۹۶ با افزایش ۴۶ واحدی روی رقم ۸۴ هزار و ۶۱۱ واحد ایستاد. شاخص کل هم وزن اما با کاهش ۱۶ واحدی عدد ۱۷ هزار و ۳۱۲ واحد را به نمایش گذاشت. شاخص سهام آزاد شناور نیز با افزایش ۱۲۹ واحدی به رقم ۹۱ هزار و ۳۱۹ واحد دست یافت. شاخص بازار اول امادر حالی با افزایش ۱۲۱ واحدی به رقم ۵۸ هزار و ۴۱۹ واحد دست یافت که شاخص بازار دوم با کاهش ۳۶۱ واحدی عدد ۱۸۹ هزار و ۴۲ واحد را به نمایش گذاشت. دیروز همچنین شاخص کل فرابورس (آیفکس) نیز با افزایش ۷ واحدی به رقم ۹۲۱ واحد رضایت داد. دیروز معاملات سهام در نماد ملی صنایع مس ایران با ۳۶ واحد، پالایش نفت بندر عباس با ۲۴ واحد و پالایش نفت تهران با ۱۸ واحد افزایش بیشترین تاثیر مثبت را بر محاسبه شاخص کل بورس به نام خود ثبت کردند. در مقابل، معاملات سهام در نماد معاملاتی شرکت‌های آسان پرداخت پرشین با ۲۹ واحد، هلدینگ پتروشیمی خلیج فارس با ۲۸ واحد و آسان پرداخت پرشین با ۲۲ واحد کاهش بیشترین تاثیر منفی را در برآورد این نماگر به دوش کشیدند. به نقل از فارس، ارزش کل معاملات دیروز بورس تهران در حالی بیش از ۲۵۷ میلیارد تومان نمایش داده شد که ناشی از دست به دست شدن بیش از ۶۲۲ میلیون سهم و اوراق مالی قابل معامله طی ۵۱ هزار و ۹۹۸ نوبت داد و ستد بود. این در حالی بود که ارزش معاملات بازار نقد بورس بیش از ۲۰۶ میلیارد تومان بود. طی معاملات دیروز نماد معاملاتی شرکت‌های گسترش صنایع پیام، اوراق اجاره دولت جمهوری اسلامی ایران در نماد اجاد ۴۱۱، پشم شیشه ایران، سرمایه‌گذاری صنایع پتروشیمی، حق تقدم خرید سهام کارخانجات ایران مرینوس، بیمه کارآفرین از سوی ناظر بازار سهام بازگشایی و در مقابل، نماد معاملاتی شرکت‌های فرابورس ایران، اوراق اجاره واسط مالی مرداد دوم بر روی نماد صدانا، اوراق مرابحه گندم متوقف شدند. دیروز در بازار ۲ بورس تهران که به معاملات درون گروهی سهامداران عمده اختصاصا دارد، اندکی بیش از ۴۸ میلیون سهم بانک خاورمیانه به ارزش بیش از ۱۰،۵ میلیارد تومان به کدهای درون گروهی سهامدار عمده انتقال یافت. در نماد معاملاتی صنایع پتروشیمی خلیج فارس نیز اندکی بیش از ۲۵ میلیون سهم این شرکت به ارزش کمتر از ۱۳ میلیارد تومان به کدهای درون گروهی سهامدار عمده کد به کد شد. همچنین ۲۰ میلیون سهم پتروشیمی جم به ارزش بیش از ۱۶،۵ میلیارد تومان به کدهای انتقالی سهامداران عمده این سهم جابجا شد. در پتروشیمی فجر نیز بیش از ۱۴ میلیون سهم به ارزش بیش از ۸ میلیارد تومان کد به کد شد. همچنین ۱۰ میلیون سهم پتروشیمی خراسان به ارزش بیش از ۵ میلیارد تومان کد به کد شد. در گروه خودرویی‌ها نیز دیروز سایپا و ایران خودرو به مدد بازارگردانی و معاملات دوطرفه و در محدوده صفر تابلو روی دامنه نوسان مثبت قیمتی قرار گرفتند. در فرابورس دیروز ۱۰ درصد از کل سهام شرکت آسیا سیر ارس نیز به قیمت هر سهم ۱۲۰ تومان عرضه اولیه شد که برای توکاریل به عنوان سهامدار عمده این شرکت کوچک تأمین مالی بیش از ۹،۵ میلیارد تومانی را در پی داشت.

آگهی موضوع ماده ۳ قانون و ماده ۱۳ آئین نامه قانون تعیین تکلیف وضعیت ثبتی و اراضی و ساختمان‌های فاقد سند رسمی
برابر رای شماره ۱۳۹۶۶۰۳۰۱۰۵۳۰۰۲۱۱۷ هیات اول موضوع قانون تعیین تکلیف وضعیت ثبتی اراضی و ساختمان‌های فاقد سند رسمی مستقر در واحد ثبتی حوزه ثبت ملک کهریزک تصرفات مالکانه بلامعارض متقاضی آقای محسن فروتنی فرزند حسینعلی به شماره شناسنامه ۳۱۳۰ صادره از ورامین در شش دانگ یک قطعه زمین با بنای احداثی به مساحت ۵۴۵۷۷/۷۶ متر مربع پلاک ۹ و ۸ فرعی از ۱۴۸ اصلی مساحت ۱۷۶/۶۱ متر از پلاک ۸ فرعی و مساحت ۵۴۴۰۱/۱۵ متر از پلاک ۹ فرعی می‌باشد خریداری از مالک رسمی آقای عباسعلی و محسن و مجتبی و علی اصغر و رضا و احمد فروتنی محرز گردیده است. لذا به منظور اطلاع عموم مراتب در دو نوبت به فاصله ۱۵ روز آگهی می‌شود در صورتی که اشخاص نسبت به صدور سند مالکیت متقاضی اعتراضی داشته باشند می‌توانند از تاریخ انتشار اولین آگهی به مدت دو ماه اعتراض خود را به این اداره تسلیم و پس از اخذ رسید، ظرف مدت یک ماه از تاریخ تسلیم اعتراض، دادخواست خود را به مراجع قضایی تقدیم نمایند. بدیهی است در صورت انقضای مدت مذکور و عدم وصول اعتراض طبق مقررات سند مالکیت صادر خواهد شد.
م الف ۳۸۲۰
سید مهدی لامعی- رئیس ثبت اسناد و املاک کهریزک
****

آگهی موضوع ماده ۳ قانون و ماده ۱۳ آئین نامه قانون تعیین تکلیف وضعیت ثبتی و اراضی و ساختمان‌های فاقد سند رسمی
برابر رای شماره ۱۳۹۶۶۰۳۰۱۰۵۳۰۰۲۱۸۲ هیات اول موضوع قانون تعیین تکلیف وضعیت ثبتی اراضی و ساختمان‌های فاقد سند رسمی مستقر در واحد ثبتی حوزه ثبت ملک کهریزک تصرفات مالکانه بلامعارض متقاضی آقای مجتبی فروتنی فرزند رمضانعلی به شماره شناسنامه ۳۲۲۵ صادره از شهرری ۳/۲۶ دانگ مشاع از شش دانگ یک قطعه زمین مزروعی به مساحت ۸۲۱۸۹/۷۰ متر مربع پلاک ۹ و ۸ فرعی از ۱۴۸ اصلی که مساحت ۱۳۱۳۰/۲۴ متر آن از پلاک ۱۴۸/۸ و مساحت ۶۹۰۵۹/۴۶ متر آن از پلاک ۱۴۸/۹ می‌باشد خریداری از مالک رسمی آقای عباسعلی و محسن و مجتبی و علی اصغر و رضا و احمد فروتنی محرز گردیده است. لذا به منظور اطلاع عموم مراتب در دو نوبت به فاصله ۱۵ روز آگهی می‌شود در صورتی که اشخاص نسبت به صدور سند مالکیت متقاضی اعتراضی داشته باشند می‌توانند از تاریخ انتشار اولین آگهی به مدت دو ماه اعتراض خود را به این اداره تسلیم و پس از اخذ رسید، ظرف مدت یک ماه از تاریخ تسلیم اعتراض، دادخواست خود را به مراجع قضایی تقدیم نمایند. بدیهی است در صورت انقضای مدت مذکور و عدم وصول اعتراض طبق مقررات سند مالکیت صادر خواهد شد. م الف ۳۸۱۹
سید مهدی لامعی- رئیس ثبت اسناد و املاک کهریزک
****

آگهی موضوع ماده ۳ قانون و ماده ۱۳ آئین نامه قانون تعیین تکلیف وضعیت ثبتی و اراضی و ساختمان‌های فاقد سند رسمی
برابر رای شماره ۱۳۹۶۶۰۳۰۱۰۵۳۰۰۲۱۵۸ هیات اول موضوع قانون تعیین تکلیف وضعیت ثبتی اراضی و ساختمان‌های فاقد سند رسمی مستقر در واحد ثبتی حوزه ثبت ملک کهریزک تصرفات مالکانه بلامعارض متقاضی آقای احمد فروتنی فرزند حسن به شماره شناسنامه ۲۷۳۹ صادره از شهرری در شش دانگ یک قطعه زمین مزروعی به مساحت ۶۵۷۷۳.۰۷ متر مربع پلاک ۵ و ۴ فرعی از ۱۴۸ اصلی که مساحت ۵۳۵۷۶/۶۴ متر آن جزء پلاک ۱۴۸/۴ و مساحت ۱۲۱۹۶/۴۳ متر آن جزء ۱۴۸/۵ می‌باشد خریداری از مالک رسمی آقای عباسعلی و محسن و مجتبی و علی اصغر و رضا و احمد فروتنی محرز گردیده است. لذا به منظور اطلاع عموم مراتب در دو نوبت به فاصله ۱۵ روز آگهی می‌شود در صورتی که اشخاص نسبت به صدور سند مالکیت متقاضی اعتراضی داشته باشند می‌توانند از تاریخ انتشار اولین آگهی به مدت دو ماه اعتراض خود را به این اداره تسلیم و پس از اخذ رسید، ظرف مدت یک ماه از تاریخ تسلیم اعتراض، دادخواست خود را به مراجع قضایی تقدیم نمایند. بدیهی است در صورت انقضای مدت مذکور و عدم وصول اعتراض طبق مقررات سند مالکیت صادر خواهد شد.
م الف ۳۸۱۸
سید مهدی لامعی- رئیس ثبت اسناد و املاک کهریزک
****

آگهی موضوع ماده ۳ قانون و ماده ۱۳ آئین نامه قانون تعیین تکلیف وضعیت ثبتی و اراضی و ساختمان‌های فاقد سند رسمی
برابر رای شماره ۱۳۹۶۶۰۳۰۱۰۵۳۰۰۲۱۲۷ هیات اول موضوع قانون تعیین تکلیف وضعیت ثبتی اراضی و ساختمان‌های فاقد سند رسمی مستقر در واحد ثبتی حوزه ثبت ملک کهریزک تصرفات مالکانه بلامعارض متقاضی آقای علی اصغر فروتنی فرزند علی اکبر به شماره شناسنامه ۱۴۴۰۹ صادره از در ۲/۹۹ دانگ مشاع از شش دانگ یک قطعه زمین مزروعی به مساحت ۵۵۴۳۴/۴۵ متر مربع پلاک ۹ و ۸ فرعی از ۱۴۸ اصلی که مساحت ۳۴۸۳/۸۰ متر آن جزء پلاک ۱۴۸/۸ و مساحت ۵۱۹۵۰/۶۵ متر آن جزء ۱۴۸/۹ می‌باشد خریداری از مالک رسمی آقای عباسعلی و محسن و مجتبی و علی اصغر و رضا و احمد فروتنی محرز گردیده است. لذا به منظور اطلاع عموم مراتب در دو نوبت به فاصله ۱۵ روز آگهی می‌شود در صورتی که اشخاص نسبت به صدور سند مالکیت متقاضی اعتراضی داشته باشند می‌توانند از تاریخ انتشار اولین آگهی به مدت دو ماه اعتراض خود را به این اداره تسلیم و پس از اخذ رسید، ظرف مدت یک ماه از تاریخ تسلیم اعتراض، دادخواست خود را به مراجع قضایی تقدیم نمایند. بدیهی است در صورت انقضای مدت مذکور و عدم وصول اعتراض طبق مقررات سند مالکیت صادر خواهد شد.
م الف ۳۸۱۷
سید مهدی لامعی- رئیس ثبت اسناد و املاک کهریزک
****

آگهی موضوع ماده ۳ قانون و ماده ۱۳ آئین نامه قانون تعیین تکلیف وضعیت ثبتی و اراضی و ساختمان‌های فاقد سند رسمی
برابر رای شماره ۱۳۹۶۶۰۳۰۱۰۵۳۰۰۲۱۲۱ هیات اول موضوع قانون تعیین تکلیف وضعیت ثبتی اراضی و ساختمان‌های فاقد سند رسمی مستقر در واحد ثبتی حوزه ثبت ملک کهریزک تصرفات مالکانه بلامعارض متقاضی آقای رضا فروتنی فرزند ماشاءاله به شماره شناسنامه ۳۴۷۹۴ صادره از شهرری در شش دانگ یک قطعه زمین مزروعی به مساحت ۲۷۲۰۴/۳۴ متر مربع پلاک ۹ و ۸ فرعی از ۱۴۸ اصلی مساحت ۳۶۳۹/۴۶ متر از پلاک ۸ فرعی و مساحت ۲۳۵۶۴/۸۸ متر از پلاک ۹ فرعی می‌باشد خریداری از مالک رسمی آقای عباسعلی و محسن و مجتبی و علی اصغر و رضا و احمد فروتنی محرز گردیده است. لذا به منظور اطلاع عموم مراتب در دو نوبت به فاصله ۱۵ روز آگهی می‌شود در صورتی که اشخاص نسبت به صدور سند مالکیت متقاضی اعتراضی داشته باشند می‌توانند از تاریخ انتشار اولین آگهی به مدت دو ماه اعتراض خود را به این اداره تسلیم و پس از اخذ رسید، ظرف مدت یک ماه از تاریخ تسلیم اعتراض، دادخواست خود را به مراجع قضایی تقدیم نمایند. بدیهی است در صورت انقضای مدت مذکور و عدم وصول اعتراض طبق مقررات سند مالکیت صادر خواهد شد.
م الف ۳۸۱۶
سید مهدی لامعی- رئیس ثبت اسناد و املاک کهریزک
****

آگهی موضوع ماده ۳ قانون و ماده ۱۳ آئین نامه قانون تعیین تکلیف وضعیت ثبتی و اراضی و ساختمان‌های فاقد سند رسمی
برابر رای شماره ۱۳۹۶۶۰۳۰۱۰۵۳۰۰۲۱۲۳ هیات اول موضوع قانون تعیین تکلیف وضعیت ثبتی اراضی و ساختمان‌های فاقد سند رسمی مستقر در واحد ثبتی حوزه ثبت ملک کهریزک تصرفات مالکانه بلامعارض متقاضی آقای عباسعلی فروتنی فرزند علی اکبر به شماره شناسنامه ۱۵۲ صادره از شهرری در ۳/۰۱ دانگ مشاع از شش دانگ یک قطعه زمین مزروعی به مساحت ۵۵۴۳۴.۴۵ متر مربع پلاک ۹ و ۸ فرعی از ۱۴۸ اصلی مساحت ۳۴۸۳/۸ متر از پلاک ۸ فرعی و مساحت ۵۱۹۵۰/۶۵ متر از پلاک ۹ فرعی می‌باشد خریداری از مالک رسمی آقای عباسعلی و محسن و مجتبی و علی اصغر و رضا و احمد فروتنی محرز گردیده است. لذا به منظور اطلاع عموم مراتب در دو نوبت به فاصله ۱۵ روز آگهی می‌شود در صورتی که اشخاص نسبت به صدور سند مالکیت متقاضی اعتراضی داشته باشند می‌توانند از تاریخ انتشار اولین آگهی به مدت دو ماه اعتراض خود را به این اداره تسلیم و پس از اخذ رسید، ظرف مدت یک ماه از تاریخ تسلیم اعتراض، دادخواست خود را به مراجع قضایی تقدیم نمایند. بدیهی است در صورت انقضای مدت مذکور و عدم وصول اعتراض طبق مقررات سند مالکیت صادر خواهد شد.
م الف ۳۸۱۵
سید مهدی لامعی- رئیس ثبت اسناد و املاک کهریزک
****

آگهی موضوع ماده ۳ قانون و ماده ۱۳ آئین نامه قانون تعیین تکلیف وضعیت ثبتی و اراضی و ساختمان‌های فاقد سند رسمی
برابر رای شماره ۱۳۹۶۶۰۳۰۱۰۵۳۰۰۲۱۴۰ هیات اول موضوع قانون تعیین تکلیف وضعیت ثبتی اراضی و ساختمان‌های فاقد سند رسمی مستقر در واحد ثبتی حوزه ثبت ملک کهریزک تصرفات مالکانه بلامعارض متقاضی آقای عباسعلی فروتنی فرزند علی اکبر به شماره شناسنامه ۱۵۲ صادره از شهرری در شش دانگ یک قطعه زمین مزروعی به مساحت ۵۲۷۶۹.۵۳ متر مربع پلاک ۷ و ۶ و ۵ فرعی از ۱۴۸ اصلی که مساحت ۱۵۵۴/۶۷ متر آن جزء پلاک ۱۴۸/۵ و مساحت ۵۰۱۷۰/۰۴ متر آن جزء ۱۴۸/۶ و مساحت ۱۰۴۴/۸۲ متر آن جزء ۱۴۸/۷ می‌باشد خریداری از مالک رسمی آقای عباسعلی و محسن و مجتبی و علی اصغر و رضا و احمد فروتنی محرز گردیده است. لذا به منظور اطلاع عموم مراتب در دو نوبت به فاصله ۱۵ روز آگهی می‌شود در صورتی که اشخاص نسبت به صدور سند مالکیت متقاضی اعتراضی داشته باشند می‌توانند از تاریخ انتشار اولین آگهی به مدت دو ماه اعتراض خود را به این اداره تسلیم و پس از اخذ رسید، ظرف مدت یک ماه از تاریخ تسلیم اعتراض، دادخواست خود را به مراجع قضایی تقدیم نمایند. بدیهی است در صورت انقضای مدت مذکور و عدم وصول اعتراض طبق مقررات سند مالکیت صادر خواهد شد. م الف ۳۸۱۴

سید مهدی لامعی- رئیس ثبت اسناد و املاک کهریزک
****

آگهی موضوع ماده ۳ قانون و ماده ۱۳ آئین نامه قانون تعیین تکلیف وضعیت ثبتی و اراضی و ساختمان‌های فاقد سند رسمی
برابر رای شماره ۱۳۹۶۶۰۳۰۱۰۵۳۰۰۲۱۵۴ هیات اول موضوع قانون تعیین تکلیف وضعیت ثبتی اراضی و ساختمان‌های فاقد سند رسمی مستقر در واحد ثبتی حوزه ثبت ملک کهریزک تصرفات مالکانه بلامعارض متقاضی آقای مجتبی فروتنی فرزند رمضانعلی به شماره شناسنامه ۳۲۲۵ صادره از شهرری در شش دانگ یک قطعه زمین مزروعی به مساحت ۵۱۷۲۳.۵۶ متر مربع پلاک ۶ و ۵ فرعی از ۱۴۸ اصلی که مساحت ۱۳۹۸۹/۲۲ آن جزء پلاک ۱۴۸/۵ و مساحت ۳۷۷۳۴/۳۴ متر آن جزء ۱۴۸/۶ می‌باشد خریداری از مالک رسمی آقای عباسعلی و محسن و مجتبی و علی اصغر و رضا و احمد فروتنی محرز گردیده است. لذا به منظور اطلاع عموم مراتب در دو نوبت به فاصله ۱۵ روز آگهی می‌شود در صورتی که اشخاص نسبت به صدور سند مالکیت متقاضی اعتراضی داشته باشند می‌توانند از تاریخ انتشار اولین آگهی به مدت دو ماه اعتراض خود را به این اداره تسلیم و پس از اخذ رسید، ظرف مدت یک ماه از تاریخ تسلیم اعتراض، دادخواست خود را به مراجع قضایی تقدیم نمایند. بدیهی است در صورت انقضای مدت مذکور و عدم وصول اعتراض طبق مقررات سند مالکیت صادر خواهد شد.
م الف ۳۸۱۳
سید مهدی لامعی- رئیس ثبت اسناد و املاک کهریزک
****

آگهی موضوع ماده ۳ قانون و ماده ۱۳ آئین نامه قانون تعیین تکلیف وضعیت ثبتی و اراضی و ساختمان‌های فاقد سند رسمی
برابر رای شماره ۱۳۹۶۶۰۳۰۱۰۵۳۰۰۲۱۴۸ هیات اول موضوع قانون تعیین تکلیف وضعیت ثبتی اراضی و ساختمان‌های فاقد سند رسمی مستقر در واحد ثبتی حوزه ثبت ملک کهریزک تصرفات مالکانه بلامعارض متقاضی آقای مجتبی فروتنی فرزند رمضانعلی به شماره شناسنامه ۳۲۲۵ صادره از شهرری در شش دانگ یک قطعه زمین مزروعی به مساحت ۵۸۰۳۸.۶۲ متر مربع پلاک ۷ و ۶ فرعی از ۱۴۸ اصلی که مساحت ۲۴۱۲۰/۸۶ متر آن جزء پلاک ۱۴۸/۶ و مساحت ۳۳۹۱۷/۷۶ متر آن جزء ۱۴۸/۷ می‌باشد خریداری از مالک رسمی آقای عباسعلی و محسن و مجتبی و علی اصغر و رضا و احمد فروتنی محرز گردیده است. لذا به منظور اطلاع عموم مراتب در دو نوبت به فاصله ۱۵ روز آگهی می‌شود در صورتی که اشخاص نسبت به صدور سند مالکیت متقاضی اعتراضی داشته باشند می‌توانند از تاریخ انتشار اولین آگهی به مدت دو ماه اعتراض خود را به این اداره تسلیم و پس از اخذ رسید، ظرف مدت یک ماه از تاریخ تسلیم اعتراض، دادخواست خود را به مراجع قضایی تقدیم نمایند. بدیهی است در صورت انقضای مدت مذکور و عدم وصول اعتراض طبق مقررات سند مالکیت صادر خواهد شد.
م الف ۳۸۱۲
سید مهدی لامعی- رئیس ثبت اسناد و املاک کهریزک
****

آگهی موضوع ماده ۳ قانون و ماده ۱۳ آئین نامه قانون تعیین تکلیف وضعیت ثبتی و اراضی و ساختمان‌های فاقد سند رسمی
برابر رای شماره ۱۳۹۶۶۰۳۰۱۰۵۳۰۰۲۱۸۴ هیات اول موضوع قانون تعیین تکلیف وضعیت ثبتی اراضی و ساختمان‌های فاقد سند رسمی مستقر در واحد ثبتی حوزه ثبت ملک کهریزک تصرفات مالکانه بلامعارض متقاضی آقای احمد فروتنی فرزند حسن به شماره شناسنامه ۲۷۳۹ صادره از شهرری در ۲/۷۴ دانگ مشاع از شش دانگ یک قطعه زمین مزروعی به مساحت ۸۲۱۸۹/۷۰ متر مربع پلاک ۹ و ۸ فرعی از ۱۴۸ اصلی که مساحت ۱۳۱۳۰/۲۴ متر آن از پلاک ۱۴۸/۸ و مساحت ۶۹۰۵۹/۴۶ متر آن از پلاک ۱۴۸/۹ می‌باشد خریداری از مالک رسمی آقای عباسعلی و محسن و مجتبی و علی اصغر و رضا و احمد فروتنی محرز گردیده است. لذا به منظور اطلاع عموم مراتب در دو نوبت به فاصله ۱۵ روز آگهی می‌شود در صورتی که اشخاص نسبت به صدور سند مالکیت متقاضی اعتراضی داشته باشند می‌توانند از تاریخ انتشار اولین آگهی به مدت دو ماه اعتراض خود را به این اداره تسلیم و پس از اخذ رسید، ظرف مدت یک ماه از تاریخ تسلیم اعتراض، دادخواست خود را به مراجع قضایی تقدیم نمایند. بدیهی است در صورت انقضای مدت مذکور و عدم وصول اعتراض طبق مقررات سند مالکیت صادر خواهد شد. م الف ۳۸۱۱
سید مهدی لامعی- رئیس ثبت اسناد و املاک کهریزک
****

آگهی موضوع ماده ۳ قانون و ماده ۱۳ آئین نامه قانون تعیین تکلیف وضعیت ثبتی و اراضی و ساختمان‌های فاقد سند رسمی
برابر رای شماره ۱۳۹۶۶۰۳۰۱۰۵۳۰۰۲۱۴۶ هیات اول موضوع قانون تعیین تکلیف وضعیت ثبتی اراضی و ساختمان‌های فاقد سند رسمی مستقر در واحد ثبتی حوزه ثبت ملک کهریزک تصرفات مالکانه بلامعارض متقاضی آقای علی اصغر فروتنی فرزند علی اکبر به شماره شناسنامه ۱۴۴۰۹ صادره از در شش دانگ یک قطعه زمین مزروعی به مساحت ۵۰۰۱۱ متر مربع پلاک ۶ و ۵ فرعی از ۱۴۸ اصلی که مساحت ۴۹۳۰۰ متر آن جزء پلاک ۱۴۸/۵ و مساحت ۷۱۱ متر آن جزء ۱۴۸/۶ می‌باشد خریداری از مالک رسمی آقای عباسعلی و محسن و مجتبی و علی اصغر و رضا و احمد فروتنی محرز گردیده است. لذا به منظور اطلاع عموم مراتب در دو نوبت به فاصله ۱۵ روز آگهی می‌شود در صورتی که اشخاص نسبت به صدور سند مالکیت متقاضی اعتراضی داشته باشند می‌توانند از تاریخ انتشار اولین آگهی به مدت دو ماه اعتراض خود را به این اداره تسلیم و پس از اخذ رسید، ظرف مدت یک ماه از تاریخ تسلیم اعتراض، دادخواست خود را به مراجع قضایی تقدیم نمایند. بدیهی است در صورت انقضای مدت مذکور و عدم وصول اعتراض طبق مقررات سند مالکیت صادر خواهد شد. م الف ۳۸۱۰
سید مهدی لامعی- رئیس ثبت اسناد و املاک کهریزک
****

آگهی موضوع ماده ۳ قانون و ماده ۱۳ آئین نامه قانون تعیین تکلیف وضعیت ثبتی و اراضی و ساختمان‌های فاقد سند رسمی
برابر رای شماره ۱۳۹۶۶۰۳۰۱۰۵۳۰۰۲۱۳۴ هیات اول موضوع قانون تعیین تکلیف وضعیت ثبتی اراضی و ساختمان‌های فاقد سند رسمی مستقر در واحد ثبتی حوزه ثبت ملک کهریزک تصرفات مالکانه بلامعارض متقاضی آقای رضا فروتنی فرزند ماشاءاله به شماره شناسنامه ۳۴۷۹۴ صادره از شهرری در شش دانگ یک قطعه زمین مزروعی به مساحت ۵۰۲۵۷.۱۷ متر مربع پلاک ۸ و ۷ فرعی از ۱۴۸ اصلی مساحت ۲۶۷۱۸/۷۹ متر از آن جزء پلاک ۱۴۸/۷ و مساحت ۲۳۵۳۸/۳۸ متر از آن جزء ۱۴۸/۸ می‌باشد خریداری از مالک رسمی آقای عباسعلی و محسن و مجتبی و علی اصغر و رضا و احمد فروتنی محرز گردیده است. لذا به منظور اطلاع عموم مراتب در دو نوبت به فاصله ۱۵ روز آگهی می‌شود در صورتی که اشخاص نسبت به صدور سند مالکیت متقاضی اعتراضی داشته باشند می‌توانند از تاریخ انتشار اولین آگهی به مدت دو ماه اعتراض خود را به این اداره تسلیم و پس از اخذ رسید، ظرف مدت یک ماه از تاریخ تسلیم اعتراض، دادخواست خود را به مراجع قضایی تقدیم نمایند. بدیهی است در صورت انقضای مدت مذکور و عدم وصول اعتراض طبق مقررات سند مالکیت صادر خواهد شد. م الف ۳۸۰۹
سید مهدی لامعی- رئیس ثبت اسناد و املاک کهریزک
****

آگهی موضوع ماده ۳ قانون و ماده ۱۳ آئین نامه قانون تعیین تکلیف وضعیت ثبتی و اراضی و ساختمان‌های فاقد سند رسمی
برابر رای شماره ۱۳۹۶۶۰۳۰۱۰۵۳۰۰۲۱۵۰ هیات اول موضوع قانون تعیین تکلیف وضعیت ثبتی اراضی و ساختمان‌های فاقد سند رسمی مستقر در واحد ثبتی حوزه ثبت ملک کهریزک تصرفات مالکانه بلامعارض متقاضی آقای علی اصغر فروتنی فرزند علی اکبر به شماره شناسنامه ۱۴۴۰۹ صادره از شهرری در شش دانگ یک قطعه زمین مزروعی به مساحت ۶۲۳۱۴.۸۳ متر مربع پلاک ۶ و ۵ و ۴ فرعی از ۱۴۸ اصلی که مساحت ۳۴۶۱/۶۴ متر آن جزء پلاک ۱۴۸/۴ و مساحت ۳۳۳۶۰/۲۶ متر آن جزء ۱۴۸/۵ و مساحت ۲۵۴۹۲/۹۳ متر آن جزء پلاک ۱۴۸/۶ می‌باشد خریداری از مالک رسمی آقای عباسعلی و محسن و مجتبی و علی اصغر و رضا و احمد فروتنی محرز گردیده است. لذا به منظور اطلاع عموم مراتب در دو نوبت به فاصله ۱۵ روز آگهی می‌شود در صورتی که اشخاص نسبت به صدور سند مالکیت متقاضی اعتراضی داشته باشند می‌توانند از تاریخ انتشار اولین آگهی به مدت دو ماه اعتراض خود را به این اداره تسلیم و پس از اخذ رسید، ظرف مدت یک ماه از تاریخ تسلیم اعتراض، دادخواست خود را به مراجع قضایی تقدیم نمایند. بدیهی است در صورت انقضای مدت مذکور و عدم وصول اعتراض طبق مقررات سند مالکیت صادر خواهد شد. م الف ۳۸۰۸
سید مهدی لامعی- رئیس ثبت اسناد و املاک کهریزک
****

آگهی موضوع ماده ۳ قانون و ماده ۱۳ آئین نامه قانون تعیین تکلیف وضعیت ثبتی و اراضی و ساختمان‌های فاقد سند رسمی
برابر رای شماره ۱۳۹۶۶۰۳۰۱۰۵۳۰۰۲۱۵۲ هیات اول موضوع قانون تعیین تکلیف وضعیت ثبتی اراضی و ساختمان‌های فاقد سند رسمی مستقر در واحد ثبتی حوزه ثبت ملک کهریزک تصرفات مالکانه بلامعارض متقاضی آقای علی اصغر فروتنی فرزند علی اکبر به شماره شناسنامه ۱۴۴۰۹ صادره از شهرری در شش دانگ یک قطعه زمین مزروعی به مساحت ۵۰۰۰۱.۸۱ متر مربع پلاک ۶ و ۵ فرعی از ۱۴۸ اصلی که مساحت ۳۷۷۰۱/۸۱ متر آن جزء پلاک ۱۴۸/۵ و مساحت ۱۲۳۰۰ متر آن جزء ۱۴۸/۶ می‌باشد خریداری از مالک رسمی آقای عباسعلی و محسن و مجتبی و علی اصغر و رضا و احمد فروتنی محرز گردیده است. لذا به منظور اطلاع عموم مراتب در دو نوبت به فاصله ۱۵ روز آگهی می‌شود در صورتی که اشخاص نسبت به صدور سند مالکیت متقاضی اعتراضی داشته باشند می‌توانند از تاریخ انتشار اولین آگهی به مدت دو ماه اعتراض خود را به این اداره تسلیم و پس از اخذ رسید، ظرف مدت یک ماه از تاریخ تسلیم اعتراض، دادخواست خود را به مراجع قضایی تقدیم نمایند. بدیهی است در صورت انقضای مدت مذکور و عدم وصول اعتراض طبق مقررات سند مالکیت صادر خواهد شد.
م الف ۳۸۰۷
سید مهدی لامعی- رئیس ثبت اسناد و املاک کهریزک