افت فشار آب در برخی نقاط تهران

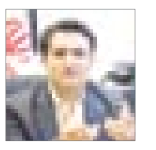

معاون مهندسی و توسعه شرکت آب و فاضلاب استان تهران گفت: قطع آب پراکنده که در نقاط مختلف تهران گزارش شده، به علت وقوع حادثه و تعمیرات بوده و به هیچ عنوان کمبود آب در تهران نداریم، اما ممکن است به دلیل کاهش ارتفاع مخازن در برخی مناطق شاهد افت فشار آب باشیم.
افشین رحیم زاده در گفتگو با ایسنا با بیان اینکه ممکن است در هنگام حادثه افت فشار در یک منطقه حادث شود، اظهار کرد: هیچ برنامه‌ای برای جیره‌بندی آب در تهران وجود ندارد و تمام تلاش ما این است که تابستان امسال را نیز مانند سال‌های قبل بدون مشکل کم‌آبی پشت سر بگذاریم. وی اظهار داشت: تنها در شرق تهران ورودی سدها کاهش محسوسی یافته است.

سهمیه پیشین صادرات نفت حفظ می‌شود

عضو کمیسیون انرژی مجلس گفت: ایران با همان سهمیه گذشته صادرات نفت خود را ادامه می‌دهد، هم اکنون ما حدود ۲ میلیون و ۲۰۰ هزار بشکه در روز نفت خام صادر می کنیم و این روند تداوم خواهد داشت. به نقل از شانا، حسین امیری خامکانی در تشریح نشست کمیسیون انرژی مجلس شورای اسلامی گفت: این نشست با حضور علی کاردر، مدیرعامل شرکت ملی نفت ایران برگزار شد و اعضای جلسه به موضوع خروج آمریکا از برجام و تاثیر آن بر صنعت نفت کشور پرداختند. وی گفت: مواضع اروپایی‌ها و چینی‌ها در این نشست بررسی شد. ایران با همان سهمیه گذشته صادرات نفت خود را ادامه می‌دهد، هم اکنون ما حدود ۲ میلیون و ۲۰۰ هزار بشکه در روز نفت صادر می کنیم.

پاکستان خواهان واردات گاز از ایران است

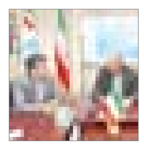

محمد عرفان شهزاد معاون موسسه مطالعات‌سیاسی در پاکستان گفت: اکثریت مطلق افکار عمومی پاکستان، از واردات گاز ایران پشتیبانی می کند.
وی با دارا بودن این نظر که پاکستان برای راه‌اندازی خط لوله گاز ایران فعالیت نمی کند، گفت: اسلام آباد پیشاپیش احداث خط لوله‌ای که استان سند را به گوادر وصل می کند، آغاز کرده است. بنابراین، تنها بخش باقیمانده، اتصال خط لوله از مرز ایران به شمال گوادر است. شهزاد درباره چالش های پیش روی این پروژه گفت: البته فشار آمریکا و کمبود منابع مالی هم در میان بوده است. با این حال، خرد جمعی پاکستان بر این باور است که این کشور بدون گاز ایران، امنیت انرژی ندارد. وی درباره پروژه انتقال گاز از ترکمنستان گفت: تاپی قربانی جنگ در افغانستان شده است.

یک شرکت داخلی برنده مناقصه «آزادگان شمالی» شد؛

«اُیکو» طلایه‌دار نخستین برون‌سپاری نفتی

نخستین برون‌سپاری کامل «بهره‌برداری و تعمیرات میدان» به بخش خصوصی

گروه انرژی: مهم‌ترین دلیلی که کشورمان پس از برجام به دنبال ورود شرکت‌های خارجی بود، ورود سرمایه‌های آنها برای پیشبرد پروژه‌های نفت و گاز و به طور کلی انرژی بود، امری که کمی و بیش پس از برجام ناموفق بود و در چند روز اخیر با خروج قطعی آمریکا از برجام؛ به میزان زیادی خروج شرکت‌های سرمایه گذار از ایران مسلم شد. نکته‌ای که در این نگرانی‌ها از خروج شرکت‌های بزرگ حوزه انرژی از ایران در بین مردم و مسئولان مغفول مانده است، دانش فنی داخلی بسیار بالا در حوزه انرژی و در تمام زیر حوزه‌های آن است. بدون شک در تمام پروژه‌ها و تفاهمنامه‌هایی که پس از برجام با شرکت‌های خارجی به امضا رسید؛ ایران هم قادر به انجام آنه بود و مشکل اصلی تنها به نبود سرمایه کافی برای انجام آن بازمی گشت که مسئولان را بالاجبار به سمت ورود سرمایه گذاران و شرکت‌های توانمند خارجی سوق می‌داد. نمونه بارز این امر شرکت توتال است که به عقیده تمام کارشناسان، ایران همچون سایر فازهای پارس جنوبی، خود قادر به تکمیل آن است و نیازی به جایگزینی آن حتی با شریک قابل اعتمادی چون چین نیست. به عنوان مثال مدیر عامل شرکت راه‌اندازی و بهره‌برداری صنایع نفت (OICO) روز گذشته خبر از نخستین برون‌سپاری کامل بهره‌برداری و تعمیرات میدان به بخش خصوصی داد و اظهار داشت: پس از استقرار کامل گروه‌های اجرایی و تجهیزات کارگاهی، پروژه بهره‌برداری از میدان آزادگان شمالی به شرکت اُیکو تحویل شده‌است. به گزارش شانا، مهرداد داودی افزود: با برنده شدن شرکت اُیکو در مناقصه بهره‌برداری پروژه میدان آزادگان شمالی که از سوی شرکت نفت و گاز اروندان برگزار شد، این شرکت نسبت به استقرار گروه مدیریت و گروه‌های اجرایی اقدام کرد. وی با بیان این که این پروژه، نخستین برون‌سپاری کامل بهره‌برداری و تعمیرات میدان به بخش خصوصی به شمار می‌رود، به راهبردهای جدید این شرکت برای ورود به بهره‌برداری از میدان‌های بالادستی با توجه به تجارب پروژه‌های انجام شده قبلی اشاره و عنوان کرد: بهره‌برداری از میدان آزادگان شمالی در بخش روزمینی به مدت ۲ سال و قابل افزایش تا پنج سال به شرکت اُیکو واگذار شده است.
داودی ضمن قدردانی از همکاری‌های کارفرما در این پروژه، به‌اهمیت جذب نیروهای بومی و اهتمام این شرکت برای استفاده از این نیروها تاکید کرد و گفت: برنامه‌ریزی لازم برای برگزاری آموزش‌های فنی و تخصصی در این پروژه انجام شده است.
وی خاطرنشان کرد: اُیکو ایمنی را سرلوحه تمام فعالیت‌های خود قرار داده است.

بر اساس سیاست جدید شرکت ملی نفت ایران مبنی بر واگذاری بهره‌برداری برخی میدان‌ها به بخش خصوصی، مناقصه واگذاری بهره‌برداری میدان آزادگان شمالی از سوی شرکت نفت و گاز اروندان برگزار و شرکت اُیکو برنده این مناقصه شد.
میدان نفتی آزادگان شمالی بخشی از میدان نفتی آزادگان به شمار می‌رود که در حدود ۱۲۰ کیلومتری غرب اهواز (غرب رودخانه کارون) در مرز مشترک ایران و عراق در جنوب غرب ایران واقع شده و شامل ۵۹ حلقه چاه و خطوط لوله جریانی و واحد فرآورش مرکزی با ظرفیت ۷۵ هزار بشکه در روز است.

■ **خودمان هم می توانیم جایگزین توتال شویم**

در همین حال سید حمید حسینی، سخنگوی اتحادیه صادر کنندگان نفت و گاز پتروشیمی اظهار کرد: به نظر من تا پایان مهلت دو ماهه که ایران با اروپا مذاکره می کند، هیچ چیزی قطعی نیست. از طرفی نیز توتال در حال مذاکره با آمریکاست که شاید بتواند برای باقی ماندن در ایران از آمریکا مجوز بگیرد. مسائلی که در حال حاضر مطرح می‌شود، بیشتر بحث‌های رسانه‌ای است که نمی توان به طور مطلق بر آن‌ها استناد کرد. همان گونه که می‌دانید، توتال در همه جای دنیا فعالیت می کند و این‌طور نیست که بتوانیم بگوییم تنها یک پروژه در دست اجرا دارد و هر جایی بحث سرمایه‌گذاری باشد به طور حتم به دنبال آن خواهد بود. اما در مورد اینکه آیا شرکت چینی می‌تواند جایگزین توتال شود، باید گفت که خودمان نیز می‌توانیم جایگزین توتال شویم و مشکلی برای انجام کار در مرحله اول فازهای پارس جنوبی که حفاری، استخراج گاز و رساندن گاز به خشکی و نصب پالایشگاه‌است، وجود ندارد زیرا بالاخره باید در فازهای ۱۵،۱۶،۱۷،۱۸ خودمان پروژه‌ها را انجام دهیم.

■ **سرمایه توتال برای کشور ما حائز اهمیت بود**

حسینی ادامه می‌دهد: شرکت توتال دو ویژگی مهم برای کشور ما داشت؛ یکی اینکه در مرحله کمپرسورهای ۲۵۰۰۰، سکوهای بزرگی بسازد که با قدرت بسیار بالا کمپرس کند و این کاهش تولید میعاناتی را که ایجاد می‌شود، برطرف کند؛ این یک نکته مهم توتال بود و دیگر اینکه پس از آن خود این شرکت خریدار این گاز شود و آن را تبدیل به ال ان جی کند و در واقع سرمایه‌ای که برای این پروژه اختصاص می‌داد برای کشور ما حائز اهمیت بود. من فکر می کنم اگر توتال اطلاعات و طراحی مرحله دوم پروژه را به شرکت نفت داده باشد (یعنی طراحی بیسیک توتال در اختیارمان باشد) به طور حتم خودمان با شرکت‌های چینی می توانیم کار را انجام دهیم. ممکن است نتوانیم سکو را در ایران بسازیم ولی وقتی طراحی هایش را داشته باشیم، به یقین قابل استفاده است و امکان اینکه عملیاتی شود، وجود خواهد داشت. بنابراین به نظرم در اجرای پروژه نباید زیاد نگران باشیم. در واقع آنچه که از شرکت توتال برای ما مهم بوده، سرمایه و اجرای مرحله دوم پروژه بوده است که اگر آن میزان سرمایه گذاری از سوی چینی‌ها جایگزین شود و اطلاعات فنی یعنی طراحی پایه پروژه وجود داشته باشد، مشکلی نخواهد بود. وی افزود: به نظر می‌رسد توتال طراحی پایه پروژه را انجام داده زیرا وقتی کار را شروع می کند یعنی اطلاعات آن را در اختیار شرکت نفت ما قرار داده است. شرکت نفت در حال حاضر اطلاعات طراحی کل فاز ۱۱ پارس جنوبی را دارد و حق دارد از این اطلاعات استفاده کند و می‌تواند با استفاده از این طراحی‌هایی که انجام شده و همچنین با استفاده از توان فنی شرکت پتروپارس و شریک چینی کار هر دو فاز پارس جنوبی را انجام دهد. رفتن توتال بیشتر به عنوان نماد یک شرکت بزرگ غربی از ایران مهم است تا اینکه بگوییم کار آن در اجرای این پروژه حیاتی و مهم بوده است. خیر این طور نیست، به نظر من دیگران هم می‌توانند این کار را انجام دهند و در واقع حضور توتال به نوعی اعتبار برای ایران محسوب می‌شده و طراحی و دانش فنی آن و همکاری‌هایی که توتال می‌توانسته در آینده در تبدیل این گاز تولیدی به ال‌ان‌جی بکند، برای ما اهمیت داشته است.

■ **دانش فنی در طراحی پایه نمایان می‌شود**

سخنگوی اتحادیه صادر کنندگان نفت و گاز پتروشیمی درباره اینکه آیا شرکت چینی دانش فنی لازم را برای جایگزینی توتال در ایران دارد، بیان می کند: دانش فنی در طراحی پایه خود را نشان می‌دهد. یعنی مشکلی نداریم و چنانچه طراحی کلی توسعه میدان را در اختیار داشته باشیم، کار را انجام خواهیم داد. از قدیم هم شرکت‌های ایرانی می‌توانستند با وجود طراحی پایه طرح‌های تفصیلی را کار را انجام دهند. فکر می کنم با توجه به اطلاعاتی که در طراحی اولیه پروژه داریم می‌توانیم به راحتی کار طراحی تفصیلی انجام دهیم و اگر اطلاعات فاز دوم را نیز درباره سکو و کمپرسورها در اختیار داشته باشیم، امکان تامین این کمپرسورها روی آن سکوی بزرگ از سایر منابع وجود دارد.

پیشخوان

«اواموی» اتریش در ایران می‌ماند

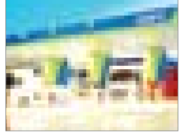

شرکت اتریشی اواموی اعلام کرد که با وجود خروج آمریکا از برجام همچنان به مشارکت خود در صنعت نفت ایران ادامه می‌دهد.
به گزارش رویترز از وین، شرکت اواموی اتریش اعلام کرد: با وجود خروج آمریکا از برنامه جامع اقدام مشتر (برجام)، اجرای پروژه‌های برنامه‌ریزی شده خود را در ایران ادامه می‌دهد.
یوهان پلینینگر، مدیر بخش بالادستی اواموی، در نشست سالانه سهامداران این شرکت در وین اعلام کرد: این شرکت تحولات سیاسی در آمریکا و اتحادیه اروپا را به دقت دنبال می کند.
وی گفت: پروژه (اواموی در ایران) متوقف نشده است و ادامه دارد، اما هنوز هیچ سرمایه‌گذاری انجام نشده است.
او ام وی پس از برجام، در ماه مه سال ۲۰۱۶ میلادی توافقی با شرکت ملی نفت ایران برای پروژه‌هایی در منطقه زاگرس و میدان فارس در جنوب ایران امضا کرد.

کاهش نیم درصدی قیمت نفت

قیمت نفت در معاملات روز چهارشنبه تحت تاثیر احتمال تولید بالاتر اوپک کاهش یافت اما انتظار می‌رود ریسک‌های ژئوپلتیکی قیمت‌ها را نزدیک به بالاترین رکورد چند سال اخیر نگه دارد.
به نقل از ایسنا، بهای معاملات آتی برنت پس از این که روز سه‌شنبه ۳۵ سنت افزایش داشت، در معاملات روز جاری ۴۳ سنت یا ۰.۵ درصد کاهش یافت و به ۷۹.۱۴ دلار در هر بشکه رسید. نفت برنت هفته گذشته به ۸۰.۵۰ دلار در هر بشکه صعود کرده بود که بالاترین رکود از نوامبر سال ۲۰۱۴ بود.
بهای معاملات آتی وست تگزاس اینترمدیت آمریکا که روز سه‌شنبه به ۷۲.۸۳ دلار در هر بشکه صعود کرده بود روز جاری ۲۵ سنت یا ۰.۴ درصد کاهش یافت و به ۷۱.۹۵ دلار در هر بشکه رسید.
به گفته مایکل مک کارتی، استراتژیست ارشد بازار در شرکت "سی ام سی مایکتس"، به نظر می‌رسد بازار در سطح قیمت فعلی متوقف شده است. اگر تحریم‌ها علیه ایران اعمال شوند با توجه به قیمت‌های بالا اکثر تولید کنندگان اوپک مایل خواهند بود نفت بیشتری تولید کنند.

لزوم رعایت مصرف در ۴ ساعت قرمز برای جلوگیری از خاموشی

مدیرعامل شرکت توانیر، ساعات پیک مصرف برق را در طی روز از ساعت ۱۲ تا ۱۶ عنوان کرد و افزود: این ۴ ساعت، ساعات قرمز و بحرانی هستند که مردم باید مدیریت کنند و کمتر مصرف کنند.
آرش کردی در گفت‌وگو با ایلنا، از احتمال بروز خاموشی در صورت عبور پیک مصرف برق از مرز ۵۳ هزار مگاوات خبر داد و گفت: پیش بینی می‌شود که میزان پیک مصرف ممکن است تا ۵۸ هزار مگاوات برسد، اگر امسال از ۵۳ هزار مگاوات مصرف عبور کنیم، دچار مشکل می‌شویم.
وی در ادامه بر لزوم مدیریت مصرف برق بخصوص در فصل گرما و ساعات پیک تاکید کرد و افزود: مدیریت مصرف امری انتخابی است اما اگر انجام نشود، باید سراغ امر مدیریت اجباری به نام خاموشی برویم.

آگهی مزایده اموال غیر منقول

مربوط به پرونده اجرایی کلاسه ۹۶۰۰۴۳۴ – بانک رفاه کارگران شعبه مرکزی اردبیل باستناد سند رهنی شماره ۱۶۷۱۷۲–۹۵/۹/۷ تنظیمی دفتر اسناد رسمی شماره ۱۹ اردبیل جهت وصول طلب خود علیه آقایان حسین عزتی بابی و احمد علی اثناعشری قلعه برزند و حسن یوسفی سادات و ناصر پرتوی مبادرت به صدور اجرائیه نموده که پس از تشکیل پرونده اجرایی بکلاسه ۹۶۰۰۴۳۴ وطبق محتویات پرونده، عملیات اجرایی پیگیری مورد وثیقه ۱– ششدانگ یک واحد آپارتمان مسکونی پلاک قطعه ۴ تفکیکی طبقه ۴ بشماره ۳۳/۲۰۳۷/۱۵۶۲۰ اصلی واقع در بخش سه اردبیل بانضمام کلیه متعلقات و منضمات شرعیه و عرفیه با حدود اربعه زیر: شمالا": دیوار و پنجر است بطول ۱۰ متر به فضای حیاط خلوت. شرقا": دیوار و پنجره است بطول ۵ متر به فضای معبر مجاور. جنوبا": در هفت قسمت که قسمت سوم آن شمالی و قسمتهای دوم و چهارم آن شرقی است اول دیواریست بطول ۴/۴۰ متر به راه پله دوم درب و دیواریست بطول ۲/۴۰ متر به راه پله سوم دیواریست بطول ۴/۴۰ متر به راه پله چهارم دیوار و پنجره است بطول ۳/۵۳ متر به فضای معبر مجاور پنجم دیوار و پنجره است بطول ۲/۵۰ متر به فضای حیاط مشاعی ششم رب و دیوار و پنجره‌ای است بطول ۵ متر به تراس هفتم دیوار به پنجره است بطول ۲/۵۰ متر به فضای حیاط مشاعی. غربا": دیواریست بطول ۱۰/۹۳ متر به فضای ملک مجاور قطعه ۶۸ ششدانگ بمساحت ۹۸/۷۲ متر مربع. که در صفحه ۵۰۹ دفتر ۸۰۷ بنام آقای احمد علی اثناعشری ثبت و سند صادر گردیده به نشانی –اردبیل خیابان ۱۳ آبان کوی بنیاد مسکن کوچه شهید وزیری ۲ پلاک ۵۲ طبقه چهارم که طبق نظریه کارشناس رسمی دادگستری ملک موصوف طبقه چهارم از ساختمان مشتمل بر پیلوت و چهار طبقه با سازه اسکلت فلزی و نمای ساختمان از سنگ و درب ورودی آهنی و پنجره‌های آلومینیومی و دو خوابه و سالن پذیرایی مفروش با پارکت و آشپزخانه اوپن و سرویس بهداشتی و پارکینگ به مساحت ۱۲/۵ متر مربع و فاقد آسانسور و انشعابات آب و گاز و برق با قدمت ساخت ۵ سال و ارزش ملک با توجه به جمیع جهات موثر در کارشناسی به مبلغ ۱/۵۷۹/۵۲۰/۰۰۰ ریال بر آورد شده است.و۲– ششدانگ یک واحد آپارتمان مسکونی پلاک قطعه یک تفکیکی طبقه یک بشماره ۳۳/۱۷۲۰/۲۴۱۶۲ اصلی واقع در بخش سه اردبیل بانضمام کلیه متعلقات و منضمات شرعیه و عرفیه با حدود اربعه زیر: شمالا": دیوار و پنجره است بطول ۱۲/۲۰ متر به کوچه. شرقا": در هفت قسمت که قسمت ششم آن شمالی و قسمتهای دوم و چهارم آن جنوبی و قسمت سوم آن غربی است اول دیواریست بطول ۷/۴۰ متر به کوچه دوم دیواریست بطول ۲/۸۰ متر به راه پله و آسانسور سوم دیواریست بطول ۱/۶۰ متر به راه پله و آسانسور چهارم دیواریست بطول ۱/۸۰ متر به راه پله و آسانسور پنجم درب و دیوار است بطول ۳/۸۰ متر به راه پله و آسانسور ششم دیواریست بطول ۴/۶۰ متر به راه پله و آسانسور هفتم دیوار و پنجره است بطول ۶/۸۰ متر به کوچه. جنوبا": در چهار قسمت که قسمت سوم آن غربی است اول دیواریست بطول ۲ متر به فضای حیاط مشاعی دوم نیم دیوار جلوی بالکن بطول ۲/۸۰ متر به فضای حیاط مشاعی سوم نیم دیوار جلوی بالکن بطول ۲۰ سانتیمتر به فضای حیاط مشاعی چهارم دیوار و پنجره است بطول ۷/۴۰ متر به فضای حیط مشاعی. غربا": دیوار به دیوار است بطول ۱۶/۲۰ متر به ملک مجاور قطعه ۷۸. ششدانگ بمساحت ۱۸۵/۶ متر مربع. که در صفحات ۴۶ و ۴۹ دفتر ۸۹۸ به طور بالسویه بنام آقایان حسن یوسفی سادات و ناصر پرتوی ثبت و سند صادر گردیده به نشانی – اردبیل خیابان عطایی خیابان ۸ متری آزادگان کوچه فرهنگ که طبق نظریه کارشناس رسم دادگستری ملک موصوف طبقه اول از ساختمان مشتمل بر پیلوت و ۵ طبقه با سازه اسکلت بتنی و نمای ساختمان از سنگ و درب ورودی آهنی و پنجره‌های یو پی وی سی و سه خوابه و سالن پذیرایی مفروش با پارکت و آشپزخانه اوپن و سرویس بهداشتی و پارکینگ به مساحت ۱۱ متر مربع و دارای آسانسور و انشعابات آب و گاز و برق با قدمت ساخت ۴ سال و ارزش ملک با توجه به جمیع جهات موثر در کارشناسی به مبلغ ۴/۳۰۰/۰۰۰/۰۰۰ ریال برآورد شده است. که در روز شنبه مورخه ۹۷/۴/۲ از ساعت ۹ صبح الی ۱۲ ظهر در محل اجرای اردبیل واقع در بزرگراه شهدا مابین فلکه ججین و میدان قدس جنب تالار میلاد از طریق مزایده فروخته خواهد شد. مزایده از مبالغ مذکور شروع و به بالاترین قیمت که خریدار داشته باشد فروخته خواهد شد. فروش نقدی است. هر گاه روز تعیین شده با تعطیل رسمی مصادف گردد روز بعد از تعطیل جلسه مزایده تشکیل خواهد شد. طالبین می توانند در ساعات اداری جهت کسب اطلاعات بیشتر به اداره اجرای اسناد رسمی اردبیل به نشانی بالا مراجعه و خریداران نیز می توانند در وقت مقرر در محل مزایده حاضر و در جلسه مزایده شرکت نمایند و چنانچه مورد مزایده زائد بر مبلغ در آگهی فروخته شود نسبت به مازاد حق مزایده و سایر هزینه‌های قانونی طبق مقررات وصول خواهد شد در ضمن بدهی‌های مالیاتی و عوارض شهرداری و آب و برق و گاز مشخص نشده در صورتیکه از این باب تا روز مزایده بدهی داشته باشد طبق مقررات از برنده مزایده وصول خواهد شد و نیز در صورت وجود مازاد، وجوه پرداختی بابت هزینه‌های فوق از محل مازاد به برنده مزایده مسترد خواهد شد. تنظیم سند انتقال موکول به ارائه مفاصا حسابهای دارایی و شهرداری و غیره ... خواهد بود.
مجد – رییس اجرای ثبت اردبیل

آگهی ممنوع الخروجی

آقای نریمان پیران فرزند رسول بشماره ملی ۱۴۶۶۵۰۱۶۲۶ بنشانی: خیابان استاد منزوی کوچه شهید رمضانی پلاک ۸۱ به موجب این آگهی به شما ابلاغ می گردد که از مورخه ۹۶/۵/۲۵ از بابت بدهی به مدیریت بانک سپه اردبیل ممنوع الخروج از کشور گردیده اید.
معاون اجرای اسناد رسمی اردبیل – کشفی مقدم

آگهی ابلاغ اخطار اداری

نظریه کارشناسی طبق ماده (۱۰۱) آئین نامه اجرای مفاد اسناد رسمی لازم الاجرا – موضوع اخطاریه: بدینوسیله به آقایان حسن سروی فرزند علی کد ملی ۱۴۶۵۸۳۱۹۰۸ و محمد سروی فرزند علی کد ملی ۱۴۶۱۰۸۲۷۸۱ صادره اردبیل بدهکار و راهن پرونده اجرائی ۹۶۰۰۱۷۶ به نشانی اردبیل خ حافظ شهرک رضوان – رضوان ۱۴ ابلاغ میشود: ششدانگ آپارتمان مسکونی ۱– قطعه ۱ طبقه اول پلاک ۱۸۵۳۶ فرعی از پلاک ۷۵۷۵ اصلی واقع در بخش دو (ملکی حسن سروی) و ۲–قطعه ۲ طبقه دوم پلاک ۱۸۵۳۷ فرعی از پلاک ۷۵۷۵ اصلی واقع در بخش دو اردبیل (ملکی محمد سروی) طبق گزارش مورخه ۹۷/۲/۲۴ توسط کارشناس محترم رسمی دادگستری هر کدام به مبلغ ۵/۵۴۵/۰۰۰/۰۰۰ ارزیابی گردیده لذا در صورت داشتن اعتراض، ظرف مدت پنج روز از تاریخ انتشار این اخطاریه با مراجعه به اداره اجرای اردبیل و واریز مبلغ ۴/۰۰۰/۰۰۰ ریال هزینه کارشناس به حساب کانون کارشناسان رسمی کتبا" اعتراض خود را با پیوست کردن فیش واریزی به اجرای ثبت اردبیل تسلیم نمایید در غیر اینصورت ارزیابی قطعی خواهد شد و به اعتراضی که خارج از موعد مقرر و فاقد فیش بانکی دستمزد کارشناسی تجدید نظر باشد ترتیب اثر داده نخواهد شد.
رییس واحد اجرای اسناد رسمی اردبیل – مجد

دادنامه

پرونده کلاسه ۹۶۰۹۹۸۰۴۹۳۲۰۰۷۸۰ شعبه ۲ شورای حل اختلاف شهرستان اردبیل تصمیم نهایی شماره – خواهان: خانم سحر نادری فر فرزند ناصر به نشانی استان تهران – شهرستان تهران – شهر تهران – مسعودیه – خ مظاهر – کوچه صوفی – پ ۸۱ – خوانده: آقای ایمان عظیمی فرزند رضا – خواسته: مطالبه وجه بابت... رای قاضی شورا: در خصوص دعوی خانم سحر نادری فر فرزند ناصر بطرفیت آقای ایمان عظیمی فرزند رضا بخواسته نفقات ایام گذشته از تاریخ ۹۴/۲/۵ لغایت تاریخ صدور حکم به انضمام خسارات قانونی، با امعان نظر به دادخواست تقدیمی بشرح خواسته و احراز رابطه و علقه زوجیت دایم ما بین زوجین بدلال تصویر سند مصدق نکاحیه و اظهارات خواهان و شهودوی در جلسه دادرسی و اینکه خوانده علیرغم ابلاغ قانونی اخطاریه در جلسه شورا حضور نیافته و دلیلی مبنی بر پرداخت نفقه در حق زوجه ارائه نکرده است. و این امر در حالی است که در عقد دایم نفقه زوجه بر عهده شوهر بوده و نفقه نیز بر اساس نیازهای متعارف با وضعیت زن تعیین می‌شود و نظریه کارشناس رسمی دادگستری در خصوص تعیین میزان نفقه نیز علیرغم ابلاغ مصون از اعتراض از سوی طرفین باقیمانده است. بنابراین با مد نظر قرار دادن مراتب فوق قسمتی از خواسته خواهان را وارد تشخیص داده و مستندا" به مواد ۲۵ و ۹ قانون شورای حل اختلاف و مواد ۱۹۸ و ۵۱۵ و ۵۱۹ قانون آئین دادرسی دادگاههای عمومی و انقلاب در امور مدنی و مواد ۱۲۰۶ و ۱۱۰۷ و ۱۱۰۶ و ۱۱۰۲ قانون مدنی حکم بر محکومیت خوانده به پرداخت نفقه زوجه از تاریخ ۹۶/۱۰/۱ تا تاریخ ۹۷/۲/۵ مجموعا به مبلغ ۱۷/۹۶۶/۰۰۰ ریال بعلاوه هزینه دادرسی و دستمزد کارشناس در حق زوجه صادر می‌نماید. ضمنا" صدور اجرائیه منوط به تودیع مابقی هزینه دادرسی توسط خواهان می‌باشد. و در خصوص مطالبه نفقه معوقه از تاریخ ۹۴/۲/۵ لغایت ۹۶/۱۰/۱ نظر به عدم ارائه دلایل و مدارک از سوی خواهان مستندا" به ماده ۱۹۷ قانون آئین دادگاههای عمومی و انقلاب در امور مدنی حکم بر بطلان دعوی صادر و اعلام میدارد. رای صادره در قسمت اول غیابی بوده و ظرف بیست روز پس از ابلاغ قابل واخواهی در این شورا و سپس ظرف بیست روز از آن قابل تجدید نظر خواهی در محاکم محترم عمومی‌حقوقی اردبیل می‌باشد. و در قسمت دوم حضوری بوده و ظرف بیست روز پس از ابلاغ قابل تجدید نظر خواهی در محاکم محترم عمومی‌حقوقی اردبیل می‌باشد.
قاضی شعبه دوم شورای حل اختلاف اردبیل – لطفی

آگهی ابلاغ اجرائیه

کلاسه ۹۷۰۰۱۸۵ – بدینوسیله به آقای نادر شهباززاده ملاباشی فرزند مصطفی کد ملی ۱۴۶۳۶۱۸۰۶۹ به نشانی اردبیل راه ملا باشی فردوسی ۴ بدهکار پرونده کلاسه ۹۷۰۰۱۸۵ که برابر گزارش مامور پست در نشانی اعلامی شناخته نگردیده اید. ابلاغ می گردد برابر چک شماره ۱۵۹۰/۰۴۱۵۱۷/۱۴–۹۶/۲/۲۶ نزد بانک ملت مبلغ ۱۲۰/۰۰۰/۰۰۰ ریال به موسسه مالی اعتباری نور بدهکار می‌باشید که بر اثر عدم پرداخت وجه، بستانکار درخواست صدور اجرائیه نموده پس از تشریفات قانونی اجرائیه صادر و بکلاسه فوق در این اجراء مطرح می‌باشد لذا طبق ماده ۱۸ آئین نامه اجرائی مفاد اسناد رسمی بشما ابلاغ می گردد از تاریخ انتشار این آگهی که تاریخ ابلاغ اجرائیه محسوب است فقط یک نوبت در روزنامه کثیرالانتشار درج و منتشر می گردد ظرف مدت ده روز نسبت به پرداخت بدهی خود اقدام و در غیر اینصورت بدون انتشار آگهی دیگری عملیات اجرائی طبق مقررات علیه شما تعقیب خواهد شد.
رییس واحد اجرای اسناد رسمی اردبیل – مجد

آگهی ابلاغ دادنامه

به موجب دادنامه شماره ۹۷۰۹۹۷۰۴۹۶۳۰۰۰۱۸ مورخه ۹۷/۱/۲۳ پرونده کلاسه ۹۶۰۷۶۲ مطروحه در شعبه ۳۳ خوانده دعوی آقای غریب نیرومند علی بابالو فرزند خیراله بپرداخت مبلغ ۳۲/۰۰۰/۰۰۰ ریال بابت اصل خواسته و ۹۵۰/۰۰۰ ریال بابت هزینه دادرسی به انضمام خسارت تاخیر تادیه از تاریخ سر رسید چک تا زمان اجرای حکم و نیز حق الوکاله وکیل طبق تعرفه قانونی در مرحله بدوی به صورت غیابی درحق خواهان آقای علی رضائی با وکالت خانم زهره شامی محکوم شده است. نظر به اینکه آدرس دقیق مشار الیها مشخص نبوده و مجهول المکان اعلام شده، لذا مفاد دادنامه بطریق درج در یکی از جراید کثیر الانتشار به وی ابلاغ می گردد تا چنانچه نسبت به رای صادره تقاضای واخواهی داشته باشد ظرف بیست روز پس از انتشار آگهی و پس از انقضای مهلت واخواهی ظرف بیست روز اعتراض خود را به این شعبه تقدیم نماید.
جعفری – دفتر شعبه ۳۳ شورای حل اختلاف اردبیل

پرونده کلاسه ۹۷۰۹۹۸۱۷۲۰۵۰۰۰۰۹ شعبه پنجم شورای حل اختلاف مجتمع شهید قدوسی شهرستان گرگان تصمیم نهایی شماره خواهان: خانم مینا گزمه فرزند رضا به نشانی گلستان – گرگان خواندگان: ۱– اقای علی صوفی به نشانی مجهول المکان ۲– اقای مرتضی سمیعی نژاد فرزند محمد به نشانی استان گلستان – شهرستان گرگان – میدان مدرس کوی طالقانی هشت متری مسجد پلاک ۸ خواسته: الزام به تنظیم سند خودرو باانضمام هزینه دادرسی بسمعه تعالی در تاریخ ۹۷/۰۲/۲۵ در وقت فوق العاده جلسه شعبه ۵ شورای حل اختلاف گرگان به تصدی امضاء کننده ذیل تشکیل و پرونده کلاسه ۹۷۰۰۰۹ تحت نظر قرار دارد قاضی شورا با عنایت به مجموع محتویات ختم رسیدگی را اعلام و مبادرت به صدور رای می نماید. رای قاضی شورا در خصوص دعوی خانم مینا گزمه بطرفیت اقایان ۱– مرتضی سمیعی نژاد ۲– علی صوفی بخواسته الزام خواندگان به انتقال سند اتومبیل و مطالبه کلیه خسارات قانونی به شرح دادخواست تقدیمی خواهان در توضیح خواسته اظهار داشته بموجب مبایعه نامه تقدیمی یکدستگاه خودروی پراید مدل ۸۵ به شماره انتظامی ۵۹–۶۶۵د۳۸ را از خوانده ردیف اول خریداری نموده ام مطابق قرار داد قرار بر این بوده فروشنده سند خودرو را به نام بنده انتقال دهد با توجه به اینکه مالک رسمی خودرو ردیف دوم بوده و خوانده ردیف اول فقط وکالت در تعویض پلاک داشته ایشان با داشتن حق توکیل به بنده وکالت در تعویض پلاک را داده و تعویض پلاک انجام شده و پلاک خودرو به شماره انتظامی ۳۶۵۵۹ د ۵۷ به نام بنده می باشد و سند مالکیت نیروی انتظامی هم به نام بنده است اما سند دفتر خانه به علت اینکه مالک رسمی ان در دفتر خانه حاضر نمی شود به بنده منتقل نشده است تقاضای صدئر حکم وفق خواسته را دارم خوانده ردیف دوم علی رغم ابلاغ اخطاریه در جلسه رسیدگی حاضر نگردید و ایرادی به اصالت سند عادی ارائه شدهاز سوی خواهان و دفاعی در قبال دعوی خواهان بعمل نیاورده است اما خوانده ردیف اول در جلسه رسیدگی حاضر و انجام معاملهو فروش خودروی فوق الذکر را پذیرفته و اظهارات خوانده را مورد تائید قرار داده است نظر به اینکه بدون داشتن وکالت در تعویض پلاک از سوی مالک رسمی امکان تعویض پلاک خودرو به نام خواهان وجود نداشته و در واقع مالک رسمی با خوانده ردیف اول معامله انجام وحتی وکالت در تعویض پلاک نیز به ایشان اعطاء نموده است و این اماره ای بر صحت اظهارات خواهان و خوانده ردیف اول است و نظر به اینکه مطابق قانون عقود متعاملین را به کلیه نتایجی که به موجب عرف و عادت و یا به موجب قانون از عقد حاصل می شود ملزم می نماید و نظر به اینکه فروشنده خودرو و مالک رسمی ان موظف است پس از فروش نسبت به انتقال سند اقدام نماید لذا قاضی شورا با عنایت به مجموع محتویات پرونده و اینکه هر معامله ایی که واقع شده باشد محمول بر صحت ان است و با احراز وقوع عقد بیع و احراز مالکیت خوانده ردیف دوم به دلالت سند قطعی شماره ۴۳۴۴۱ تنظیم شده در دفتر خانه شماره ۳۴ زاهدان دعوی خواهان را وارد تشخیص و مستندا به مواد ۳۶۲,۳۳۹,۳۳۸,۲۲۲,۲۲۳,۲۲۰,۲۰۹,۱۰ قانون مدنی و مواد ۵۱۵,۵۱۹,۱۹۸ قانون ایین دادرسی مدنی ضمن احراز صحت وقوع عقد بیع فی مابین خواهان و خوانده ردیف اول موضوع فروش خودرو فوق الذکر و احراز انتقال خودرو به ناقل صحیح به خواهان حکم به ازام خوانده ردیف دوم به انتقال سند یکدستگاه خودرو پراید به شماره انتظامی ۵۹–۳۶۵د۵۷ با حضور در احدی از دفاتر اسناد رسمی در حق خواهان صادر و اعلام (با توجه به اینکه سند یکدستگاه خودرو پراید به شماره انتظامی ۵۹–۳۶۵د۵۷ با حضور در احدی از دفاتر اسناد رسمی در حق خواهان صادر و اعلام (با توجه به اینکه پلاک خودرو به نام خواهان است دفتر خانه فقط نسبت به تنظیم سند رسمی و قطعی به نام خواهان اقدام خواهد نمود و همچنین حکم به محکومیت خواندگان (بصورت تساوی) به پرداخت مبلغ ۱/۵۷۰/۰۰۰ ریال بعنوان هزینه دادرسی در حق خواهان صادر و اعلام می نماید در خصوص دعوی خواهان بطرفیت خواندگان ردیف اول در خواسته انتقال سند مستندا به ماده ۸۹ ناظر به بند ۴ ماده ۸۴ قرار رد دعوی خواهان صادر و اعلام می گردد رای صادره در خصوص محکومیت خوانده ردیف دوم غیابی و ظرف مدت ۲۰ روز پس از ابلاغ قابل واخواهی در همین شعبه و سپس ظرف مدت ۲۰ روز پس از ابلاغ قابل تجدید نظر خواهی در محاکم عمومی شهرستان گرگان می باشد. قاضی شعبه ۵ شورای حل اختلاف گرگان – روح اله امیری

پرونده کلاسه ۹۶۰۹۹۸۰۰۵۹۱۰۰۸۲۵ شعبه ۱۰ دادگاه عمومی حقوقی گرگان تصمیم نهایی شماره ۹۷۰۹۹۷۰۰۵۹۱۰۰۱۹۵ خواهان: اقای محسن یوسفی فرزند محمد حسین با وکالت اقای علی طالبی فرزند علی اکبر به نشانی استان گلستان – شهرستان گرگان – گرگان – خیابان ولیعصر – پاساژ کوروش طبقه ۳ واحد ۴ خوانده: خانم ام البنی شهبازی فرزند یوسف به نشانی مجهول المکان خواسته ها: ۱– مطالبه خسارت دادرسی ۲– مطالبه خسارت تاخیر تادیه ۳– مطالبیه وجه چک رای دادگاه در خصوص دادخواست تقدیمی اقای محسن یوسفی فرزند محمد حسین با وکالت اقای علی طالبی به طرفیت خانم ام البنی شهبازی فرزند یوسف به خواسته مطالبه وجه (صدور حکم بر محکومیت خوانده بابت صدئر یکفقره چک بانکی مهر اقتصاد شعبه ولیعصر به شماره ۶۲۵۰۲۳ مورخ ۲۴–۳–۹۶ در وجه خواهان به مبلغ ۶۱۵/۶۰۰/۰۰۰ ریال به انضمام کلیه خسارات قانونی اعم از هزینه دادرسی و تاخیر تادیه از تاریخ صدور چک لغایت اجرای حکم دادگاه بالتفات به موضوع خواسته خواهان و محتویات پرونده منجمله سند تجاری مستند دعوی در ید دارنده ان نشان مدیونیت صادر کننده و استحقاق خواهان در مطالبه وجه ان می باشد و با توجه به اینکه خوانده در جلسه دادرسی حضور نیافته و دلیلی بر پرداخت دین یا برائت ذمه خویش ارائه ننموده است با استصحاب بقای دین – دعوی خواهان را وارد و ثابت تشخیص و مستندا به مواد ۳۱۰ و ۳۱۱ قانون تجارت و مواد ۱۹۸ و ۵۱۵ و ۵۱۹ قانون ایین دادرسی مدنی و تبصره الحاقی به ماده ۲ قانون صدور چک مصوب مجمع تشخیص مصلحت نظام حکم بر محکومیت خوانده موصوف به پرداخت مبلغ ۶۱۵–۶۰۰–۰۰۰ ریال بابت اصل خواسته و پرداخت هزینه دادرسی به مبلغ ۱۹–۹۳۴–۰۰۰ ریال وحق الوکاله وکلا در مرحله بدوی و بر اساس تعرفه قانونی به ماخذ ۱۵/۰۰۰/۰۰۰ ریال و همچنین پرداخت خسارت تاخیر تادیه از تاریخ سر رسید چک تا روز وصول بر اساس شخص بهای کالا و خدمات سالیانه از سوی بانک مرکزی در حق خواهان صادر و اعلام می نماید رای صادر غیابی و ظرف بیست روز پس از ابلاغ قانونی قابل واخواهی در این دادگاه و پس از مهلت مذکور و ظرف بیست روز قابل تجدید نظر خواهی دادگاه تجدید نظر استان گلستان مرکز گرگان می باشد. رئیس شعبه دهم دادگاه عمومی حقوقی گرگان – علی مهجوری

اگهی مزایده

نظر به اینکه در پرونده اجرایی کلاسه ۱/۹۶/۶۹۹ به موجب دادنامه شماره ۹۳/۷۹۹ از سوی شعبه سوم دادگاه حقوقی گرگان حکم به فروش ملک متوفی خانم ام نساء گرزالدین (مورث کاظم علی خان بیکی و غیره) بشرح یک قطعه زمین به پلاک ثبتی ۱۲۹/۳۲۴ اصلی بخش ۲ حوزه ثبتی گرگان اراضی زنگیان و تقسیم وجوه حاصل از فروش ملک بین ورثه (محکوم لهما ۱– اقای کاظم علی خان بیکی ۲– اقای محمد زمان خان بیکی محکوم علیهم ۱– اقای مهدی قلی ۲– اقای عباس ۳– خانم صفیه ۴– خانم محبوبه ۵– اقای محمد ۶– اقای حسن ۷– اقای حسینعلی ۸– خانم امنه ۹– خانم اعظم ۱۰– اقای علی شهرت همگی خان بیکی) صادر گردیده و محکوم علیهم متساویا به پرداخت مبلغ ۳/۱۴۲/۰۰۰ ریال بابت خسارت دادرسی در حق محکوم لهما و نیز پرداخت مبلغ ۲/۵۰۰/۰۰۰ ریال بابت نیم عشر در حق دولت محکوم گردیده اند که با عنایت به تقاضای محکوم له مبنی بر فروش ملک موصوف لذا پس از کارشناسی به مبلغ ۱/۸۸۰/۰۰۰/۰۰۰ ریال مورد ارزیابی قرار گرفته است و پس از انجام تشریفات قانونی از طریق مزایده حضوری بفروش می رسد طالبین (توصیف اجمالی اموال بر اساس ماده ۱۳۸ قانون اجرای احکام مدنی) شش دانگ یک قطعه زمین به مساحت ۲۷۳/۹۰ متر مربع به پلاک ثبتی ۱۲۹/۳۲۴ اصلی ثبت ۵۵۰۹– دفتر ۳۴– صفحه ۲۶۵ بخش ۲ ثبت گرگان اراضی زنگیان به مالکیت خانم ام نساء گرزالدین (مورث) واقع در گرگان چوب بری ۴ اواسط کوچه سمت راست که در ان احداث بنا شده ملک مورد نظر یک واحد مسکونی واقع در همکف که مساحت اعیانی حدود ۱۳۵ متر مربع با قدمت ساخت بیش از ۳۰ سال دارای سازه با مصالح بنایی – سقف پتک با پششش حلب – در و پنجره ها فلزی – دارای سه اتاق خواب با کف موزائیک و دیوارها اندود گچ اشپزخانه کف موزائیک و بدنه تا زیر سقف کاشی می باشد و همچنین دارای امتیازات و منصوبات اب و برق و گاز بوده و هم اکنون از ان بهره برداری نمی شود که جمعا به مبلغ ۱/۸۸۰/۰۰۰/۰۰۰ ریال توسط کارشناس مورد ارزیابی قرار گرفته است که سهم محکوم لهما اقای محمد زمان خان بیکی مبلغ ۲۸۲/۰۰۰/۰۰۰ ریال و سهم اقای کاظم علی خان بیگی مبلغ ۴۹۳/۵۰۰/۰۰۰ ریال می باشد. زمان مزایده: ۱۳۹۷/۳/۲۲ از ساعت ۱۰ الی ۱۱ صبح ۲– مکان مزایده: دفتر شعبه اول اجرای احکام مدنی دادگستری گرگان مزایده از مبلغی که توسط کارشناس تعیین گردیده شروع و برنده مزایده کسی است که بالاترین مبلغ را در جلسه زایده قبول نماید برنده مزایده می بایست ۱۰٪ مبلغ مورد پیشنهاد را نقدا به حساب سپرده دادگستری تودیع و مابقی ان ظرف یکماه از تاریخ اجرای مزایده به حساب سپرده دادگستری واریز و قبض ان راتسلیم دفتر شعبه نمایند در غیر این صورت وفق ماده ۱۲۹ قانون اجرای احکام مدنی ۱۰٪ سپرده پس از کسر هزینه های اجرایی بنفع دولت ضبط و اگهی مزایده برای مرحله بعد تجدید خواهد شد. طالبین خرید می توانند یک هفته قبل از اجرای مزایده با هماهنگی این اجرای احکام از ملک توقیف شده بازدید نمایند تحویل اموال پس از تائید صحت مزایده از ناحیه دادگاه صادر کننده این اجرائیه خواهد بود در صورت عدم تائید صحت مزایده این اجرا مسولیتی در رابطه با خریدار ندارد و فقط مبلغ تودیع شده عودت خواهد شد مزایده با حضور نماینده محترم دادستان دادسرای عمومی و انقلاب گرگان و نماینده اجرای احکام مدنی انجام خواهد شد. دفتر شعبه اول اجرای احکام مدنی دادگستری گرگان

اگهی ابلاغ وقت رسیدگی

کلاسه پرونده ۹۷۰۱۴۷ شعبه ۱۶ شورای (ویژه امور بانکی) بدینوسیله به ۱– حمید رضا شفیع نژاد فرزند علی ۲– مجتبی رضائی فرزند محمد علی مجهول المکان اخطار می گردد خواهان موسسه اعتباری کاسپین دادخواستی به طرفیت شما به خواسته مطالبه طلب به شورا تقدیم نموده است پس از ارجاع به این شعبه و ثبت ان به کلاسه فوق و جری تشریفات قانونی تعیین وقت رسیدگی و صدور اخطاریه جهت طرفین نظر به اینکه خوانده / خواندگان مجهول المکان می باشد لذا مستندا به ماده ۷۳ قانون ائین دادرسی مدنی مراتب در یک نوبت در یکی از روزنامه های کثیر الانتشار در ج می گردد تا خوانده / خواندگان در دفتر شعبه ۱۶ شورا (ویژه امور بانکی) حاضر و نسخه ثانی دادخواست و ضمائم و اخطاریه را دریافت نموده در جلسه دادرسی که به روز ۹۷/۴/۶ ساعت ۸/۳۰ صبح تعیین شده است شرکت نمایند چنانچه نیاز به اگهی مجدد باشد فقط یک نوبت و مدت ان ده روز خواهد بود. مدیر دفتر شعبه ۱۶ شورای حل اختلاف گرگان (امور بانکی)

اگهی ابلاغ وقت رسیدگی

کلاسه پرونده ۹۷۰۱۴۷ شعبه ۱۶ شورای (ویژه امور بانکی) بدینوسیله به ۱– محمد اخوندی فرزند رمضان ۲– محمد عباسی فرزند حسن معصومه مجتبی مرزنکلاته فرزند علی اصغر مجهول المکان اخطار می گردد خواهان موسسه اعتباری کاسپین دادخواستی به طرفیت شما به خواسته مطالبه وجه به شورا تقدیم نموده است پس از ارجاع به این شعبه و ثبت ان به کلاسه فوق و جری تشریفات قانونی تعیین وقت رسیدگی و صدور اخطاریه جهت طرفین نظر به اینکه خوانده / خواندگان مجهول المکان می باشد لذا مستندا به ماده ۷۳ قانون ائین دادرسی مدنی مراتب در یک نوبت در یکی از روزنامه های کثیر الانتشار در ج می گردد تا خوانده / خواندگان در دفتر شعبه ۱۶ شورا (ویژه امور بانکی) حاضر و نسخه ثانی دادخواست و ضمائم و اخطاریه را دریافت نموده در جلسه دادرسی که به روز ۹۷/۴/۶ ساعت ۸/۴۵ صبح تعیین شده است شرکت نمایند چنانچه نیاز به اگهی مجدد باشد فقط یک نوبت و مدت ان ده روز خواهد بود. مدیر دفتر شعبه ۱۶ شورای حل اختلاف گرگان (امور بانکی)

اگهی ابلاغ وقت رسیدگی

کلاسه پرونده ۹۷۰۱۵۵ شعبه ۱۶ شورای (ویژه امور بانکی) بدینوسیله به ۱– علی خراسانی فرزند غلامعلی ۲– مسلم خراسانی فرزند غلامعلی مجهول المکان اخطار می گردد خواهان موسسه اعتباری کاسپین دادخواستی به طرفیت شما به خواسته مطالبه وجه به شورا تقدیم نموده است پس از ارجاع به این شعبه و ثبت ان به کلاسه فوق و جری تشریفات قانونی تعیین وقت رسیدگی و صدور اخطاریه جهت طرفین نظر به اینکه خوانده / خواندگان مجهول المکان می باشد لذا مستندا به ماده ۷۳ قانون ائین دادرسی مدنی مراتب در یک نوبت در یکی از روزنامه های کثیر الانتشار در ج می گردد تا خوانده / خواندگان در دفتر شعبه ۱۶ شورا (ویژه امور بانکی) حاضر و نسخه ثانی دادخواست و ضمائم و اخطاریه را دریافت نموده در جلسه دادرسی که به روز ۹۷/۴/۶ ساعت ۹ صبح تعیین شده است شرکت نمایند چنانچه نیاز به اگهی مجدد باشد فقط یک نوبت و مدت ان ده روز خواهد بود. مدیر دفتر شعبه ۱۶ شورای حل اختلاف گرگان (امور بانکی)

اگهی احضار متهم و ابلاغ وقت دادرسی

در اجرای ماده ۳۴۴ قانون ائین دادرسی کیفری دادگاههای عمومی و انقلاب بدینوسیله به متهم اقای میلاد پاپی فرزند محرم به اتهام کلاهبرداری مرتبط با رایانه به مبلغ پنجاه و دو میلیون تومان موضوع شکایت الا سلیمانی که بلحاظ مجهول المکان بودن ابلاغ احضاریه به وی ممکن نگردیده است ابلاغ می شود تا در ساعت هشت و نیم صبح مورخه ۱۳۹۷/۰۴/۱۰ جهت رسیدگی و مواجه حضوری در شعبه ۱۰۲ دادگاه کیفری دو گرگان حاضر شده و از اتهام منتسبه در پرونده کلاسه بایگانی ۱۰۲/۹۷/۱۹۸ کیفری دو این شعبه از خود دفاع نمایند. مدیر دفتر شعبه ۱۰۲ دادگاه کیفری دو شهرستان گرگان – پور موسی