تجارت

اقتصادی، سیاسی و اجتماعی

چهارشنبه ۲۶ تیر ۱۳۹۸ • ۱۴ ذی‌القعده ۱۴۴۰
سال هفتم • شماره ۱۶۳۳ • ۸ صفحه • ۲۰۰۰ تومان
Wed • 17 Jul. 2019 • 8 page

نسخه الکترونیک روزنامه را هر روز در سایت www.tejaratonline.ir مشاهده کنید.

فرار مالیاتی باید از بین برود

گروه اقتصاد کلان: در دیدار وزیر امور اقتصاد و دارایی و رئیس سازمان امور مالیاتی با رئیس قوه قضاییه، آیت‌الله رئیسی بر موضوعاتی از قبیل مالیات‌های معوق، فرار مالیاتی، ایجاد نظام هوشمند مالیاتی و عدالت مالیاتی تاکید کرد. به گزارش ایسنا به نقل از مرکز رسانه قوه قضاییه، آیت‌الله رئیسی، رئیس قوه قضاییه دیروز سه‌شنبه در دیدار وزیر امور اقتصادی و دارایی و رییس سازمان امور مالیاتی... صفحه ۳

اروپایی‌ها، آمریکا را به لغو تحریم‌ها وادار کنند

گروه سیاسی: معاون اول رئیس جمهور گفت: اروپایی‌ها به جای فشار بر ایران، آمریکا را به لغو تحریم‌ها علیه ملت ایران وادار کنند. به گزارش تجارت به نقل از تسنیم، اسحاق جهانگیری در کنگره ملی پرسش مهر اظهار داشت: مهمترین هدف از این برنامه این بوده که دانش‌آموزان و فرهنگیان به پرسشگری نسبت به حال و آینده خود، محیط پیرامونی و جهان... صفحه ۲

با ریزش ۷۰۰۰ واحدی رقم خورد؛

سقوط دسته جمعی در بورس

۳

رییس اتاق بازرگانی تهران مطرح کرد؛

سه راهکار بخش خصوصی برای جبران کسری بودجه

گروه تجارت: نمایندگان بخش خصوصی در پارلمان بخش خصوصی پایتخت، در نشست تیر ماه خود، که با حضور حجت‌اله صیدی، مدیرعامل بانک صادرات و سورنا ستاری، معاون علمی و فناوری رئیس‌جمهور، برگزار شد؛ به مسایل... صفحه ۴

وزیر بهداشت تشریح کرد؛

شبیخون به کانون فساد در سازمان غذا و دارو

۱

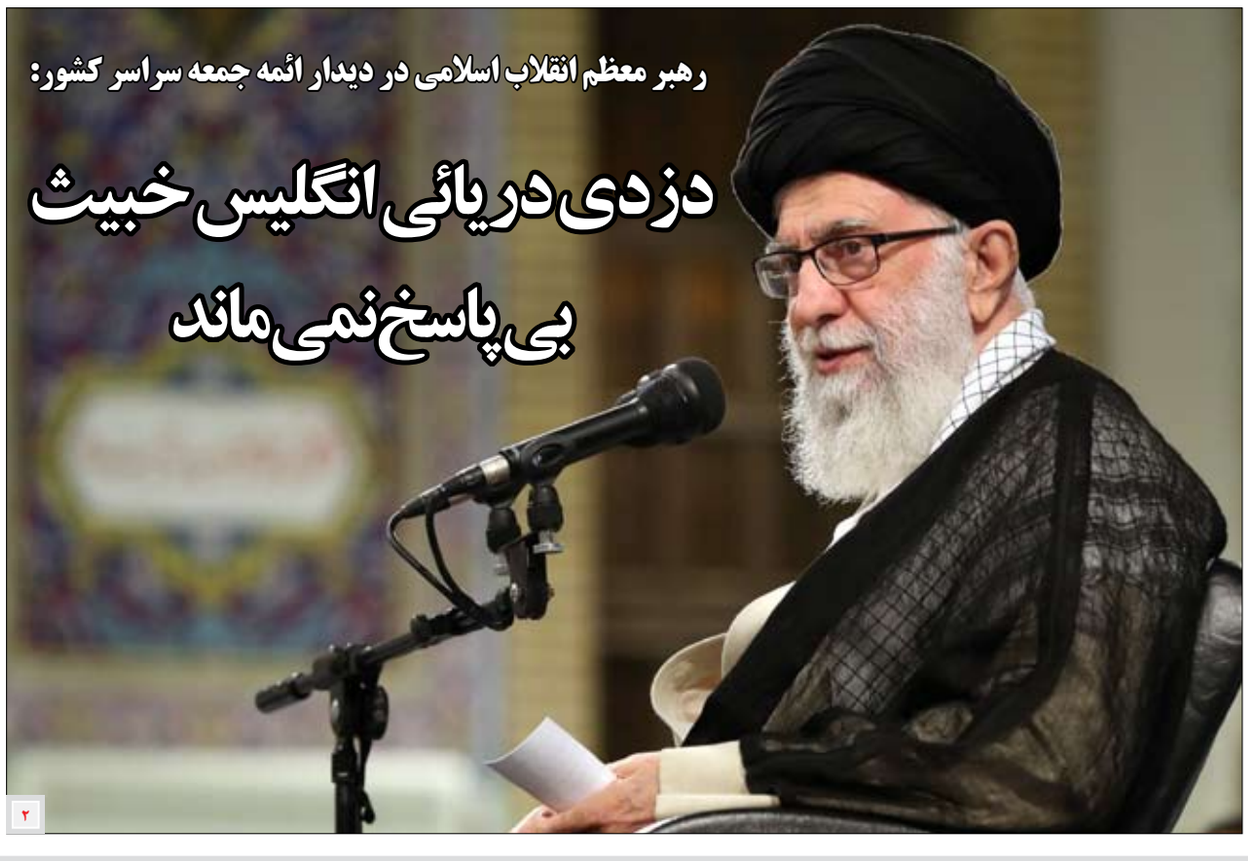

۲

سرمقاله

ریشه‌یابی کمبود کالا

حسن فروزانفرد
عضو هیئت نمایندگان اتاق بازرگانی تهران

اگر بخواهیم درمورد وضعیت کالاها، چه مواد اولیه و چه کالاهای تولیدشده در داخل کشور، نسبت به سال گذشته، که شروع بحران بود و همچنان هم به شکل‌های مختلف ادامه دارد، نظر دهیم، باید به موضوع کنترل سامان‌یافته و حرفه‌ای متغیرهای کلان اقتصاد توجه... ادامه در صفحه ۳

یادداشت

فرصت سوزی تاسف بار در حوزه گردشگری مذهبی

مسعود یوسفی
روزنامه نگار

تعداد زائران حرم امام رضا علیه السلام را سالانه ۳۰ میلیون نفر برآورد کرده اند. فارغ از بهره معنوی و ثواب روحانی زیارت هشتمین پیشوای شیعیان جهان که در جای خود مغتنم و ارزشمند است، به نظر می رسد اگر فقط بر اساس همین تعداد زائر برنامه ریزی لازم صورت بگیرد و قول ها ... ادامه در همین صفحه

صنعت و معدن

مدیرعامل سایپکو توضیح می دهد؛

آنچه درباره پژو ۳۰۱ ایرانی باید بدانید

۸

ظریف در گفت و گو با شبکه خبری "ان بی سی نیوز":

ترامپ تحریم ها را بردارد درهای دیپلماسی باز است

گروه سیاسی: شبکه خبری "ان بی سی نیوز" نوشت: «محمد جواد ظریف» وزیر امور خارجه ایران گفت اگر «دونالد ترامپ» رئیس جمهور آمریکا مجموعه تحریم هایی را که از سال ۲۰۱۷ علیه ایران اعمال کرده است، لغو کند، درهای دیپلماسی «کاملا باز» است.

این شبکه خبری افزود: وزیر امور خارجه ایران روز دوشنبه در مصاحبه با «لستر هولت» مجری برنامه اخبار شبانه ان بی سی افزود، کشورش به دنبال جنگ با آمریکا نیست اما ترامپ باید تحریم های ظالمانه علیه تهران را بردارد تا راه برای مذاکره باز شود. وی گفت، ایالات متحده آمریکا رویکرد دیپلماتیک را با خارج شدن از توافق هسته ای سال ۲۰۱۵ بین تهران و قدرت های جهان تضعیف کرد. آمریکا میز مذاکره را ترک کرده است و همواره از بازگشت آنها به میز مذاکره استقبال می شود. ظریف همچنین گفت ایران علاقه‌ای به داشتن زرادخانه هسته‌ای ندارد هر چند که اگر بخواهد می تواند بمب بسازد. اگر ما علاقه مند به تولید سلاح هسته ای بودیم، می توانستیم مدتها قبل این کار را انجام دهیم. ان بی سی نیوز افزود: وزیر امور خارجه ایران همچنین گفت که فکر نمی کند ایران و آمریکا در آستانه جنگ باشند. وی در این باره گفت: من عقیده ندارم که رئیس جمهور ترامپ به دنبال جنگ است اما بر این باور هستم که برخی از اطرافیان این را می خواهند. اما فکر نمی کنم که آنها در نهایت موفق شوند و فکر می کنم که احتیاط و ملاحظه کاری حاکم شود. همه می دانند که ایران کشوری بزرگ و با افتخار است و ما حمله نظامی را جدی می گیریم. ظریف گفت؛ ایران قبل از عقب نشینی از تعهداتش در قبال توافق هسته ای حدود یک سال خویشتنداری و صبر را در پیش گرفت اما دولت ترامپ از توافقی که مذاکره و امضا شده، خارج شده است، وزیر امور خارجه ایران افزود: ایالت متحده با آتش بازی می کند و من فکر می کنم در هر مذاکره‌ای باید یک وضعیت بُرد-بُرد حاصل شود در غیر این صورت اوضاع به یک وضعیت باخت-باخت منجر خواهد شد.

فرصت سوزی تاسف بار در حوزه گردشگری مذهبی

ادامه از صفحه یک

...ووعده‌های مسئولان جامه عمل به خود بپوشاند حوزه گردشگری کشور به خوبی رونق پیدا می کند و ضمن گردش پول و سرمایه و حتی ارزآوری توسط جهانگردان و گردشگران خارجی، اشتغالزایی چشمگیری ایجاد می شود و بیکاری تا حدود زیادی کاهش پیدا می کند. این در حالی است که برابر آمارهای اعلامی بیش از ۸۰۰۰ پیامبر و امامزاده در نقاط دور و نزدیک کشور مدفون هستند و مردم بسیاری از داخل و خارج کشور هر ساله به زیارت آن‌ها می روند و همچنین صدها بناو اثر مذهبی از قبیل مسجد، حسینیه، تکیه، کلیسا، کنیسه، معبد و قدمگاه در جای جای کشور وجود دارد که در طول سال و به مناسبت های مذهبی، برنامه‌ها و مراسم خاص دینی و آیینی برگزار می کنند و اجتماعات زیادی برای حضور در این مراسم برپا می شود که اگر در مورد این بقاع متبرکه و مکان های مذهبی هم زیرساخت‌ها و امکانات لازم فراهم شود و روش های سنتی زیارت های مردمی در قالب شیوه های نوین گردشگری سامان داده شود انقلاب و تحول چشمگیری در صنعت گردشگری ایجاد خواهد شد و وضعیت اقتصادی کشور بهبود حتمی پیدا خواهد کرد. از طرف دیگر توسعه گردشگری، چه مذهبی و چه غیر مذهبی باعث می شود که توریست های خارجی از نزدیک به مشاهده اوضاع و احوال اجتماعی، فرهنگی و سیاسی ایران بپردازند و به سیاه نمایی های مخرب رسانه های خارجی که چهره سیاه و رقت انگیز و هولناکی را طی سال های اخیر از کشورمان به نمایش گذاشته اند پی ببرند و در بازگشت به کشورهای خودشان به مبلغان و پیام رسانان صلح و دوستی از سوی ایرانی ها تبدیل شوند و با این اقدام زمینه جذب توریست بیشتر و ای بسا جلب نظر سرمایه گذاران خارجی را نیز فراهم بیاورند. گردشگری مذهبی یک مزیت دیگر هم دارد و آن این که اگر انواع گردشگری دیگر معنویت هایی هم چون بی حجابی و استعمال مسکرات و سایر اقدامات خلاف شان جامعه ایرانی در بر دارد، در گردشگری مذهبی این نوع بی مبالاتی ها و بی ملاحظگی ها وجود ندارد و مسئولان و برنامه ریزان نباید از این بابت معنویتی داشته باشند. اما چه می شود کرد که ما ایرانی ها معمولا فرصت سوزی می کنیم و قدر داشته های خودمان را نمی دانیم.

وزیر بهداشت تشریح کرد؛

شبیخون به کانون فساد در سازمان غذا و دارو

وزیر بهداشت با اشاره به ماموریت چراغ خاموش اکیپ‌هایی برای پیگیری تخلفات ارزی در حوزه دارو و تجهیزات پزشکی، گفت: عده‌ای تخلفاتی در این حوزه انجام داده‌اند که در حال پیگیری آنها هستیم و در این رابطه متأسفانه برخی افراد در سازمان غذا و دارو که با این افراد همراه بوده‌اند، بازداشت شده و در حال بازجویی هستند. دکتر سعید نمکی در حاشیه مراسم رونمایی از فعالیت‌های مؤسسه بهداری رزمی دفاع مقدس و مقاومت، در پاسخ به سوالی درباره نحوه پیگیری تخلفات ارزی در حوزه دارو و تجهیزات پزشکی گفت: حدود ۳ الی ۴ ماه است که اکیپ‌هایی را مأمور کرده‌ام که به صورت چراغ خاموش روی تک تک این موضوعات درباره ارزهایی که گرفته شده و اینکه در کجا هزینه شده است و چه کسی مصرف کرده کار می کنند. وی افزود: عده‌ای واقعاً در حوزه واردات دارو و تجهیزات پزشکی کمک کرده‌اند عده‌ای هم تخلفاتی در این حوزه انجام داده‌اند که در حال پیگیری آنها هستیم و در این رابطه متاسفانه برخی افراد در سازمان غذا و دارو که با این افراد همراه بوده‌اند، بازداشت شده و در حال بازجویی هستند. نمکی ادامه داد: متأسفانه مواردی هم ارز دولتی برای واردات دارو و یا تجهیزات پزشکی دریافت کرده‌اند اما داروهای تاریخ گذشته وارد کرده‌اند که برخورد با آنها در دستور کارمان است. یا اینکه این افراد به جای استنت قلبی، کابل برق آوردند و بعد هم فرار کرده‌اند، اما بنده این قول را می‌دهم که با تمام وجود از اعاده حقوق بیت‌المال از هیچ چیز کوتاهی نخواهم کرد. وزیر بهداشت تأکید کرد: حتماً در این زمینه اصحاب رسانه باید به ما کمک کنند. یکی از مشکلاتی که داریم این است که افرادی که سال‌هاست در این حوزه‌ها سوء استفاده کرده‌اند، ارتباطات رسانه‌ای هم دارند. ما در رابطه با این اقدام بزرگترین اهرم‌مان برای شفاف سازی، رسانه‌های پاکیزه‌ای هستند که در مملکت وجود دارند. شما همواره همراه ما بودید و خواهشم این است که در اطلاع رسانی‌های بعدی و شکستن فضای مسموم تبلیغاتی این جریان که می خواهد با هیاهو

نگذارد که این حقایق برملا شود، ما را همراهی کنید. وی در ادامه با بیان اینکه پیش از این کسانی که برای واردات دارو و تجهیزات پزشکی دریافت می کردند، قابل ردیابی نبودند، گفت: در حال حاضر خوشبختانه در حوزه تجهیزات پزشکی تا یک الی دو ماه آینده سامانه بروزی را خواهیم داشت که مشخص می کند هر فرد چقدر ارز گرفته و چه چیزی را باید وارد کند و هر روز این موضوع رصد خواهد شد. وزیر بهداشت گفت: از طرف دیگر در رابطه با دارو هم ثبت و ضبط‌های نادرستی داشتیم که در حال حاضر داریم تک تک آنها را رصد می کنیم. خوشبختانه تعداد قابل توجهی از واردکنندگان و تولیدکنندگان درست عمل کرده‌اند، اما عده‌ای هم سوء استفاده کردند که قطعاً با آنها برخورد می‌شود. در این زمینه همان طور که گفتم عده‌ای بازداشت شده و تحت بازجویی قرار گرفتند و اعترافاتی هم کرده‌اند. وزیر بهداشت با بیان اینکه این مجموعه را در نهایت پاکیزگی برای ارائه خدمت به مردم مهیا می کنیم، درباره وضعیت شرکت‌های هیئت امنای ارزی نیز گفت: شرکت‌های هیأت امنای ارزی مورد حسابرسی قرار گرفتند و خوشبختانه در این زمینه به جمع بندی رسیدیم و تعدادی از این شرکت‌ها ادغام و منحل شدند.

شرکت آب و فاضلاب شهرها و شهرکهای غرب تهران

آگهی تجدید فراخوان ارزیابی کیفی و فروش اسناد مناقصه عمومی یک مرحله ای

نوبت دوم

شماره (۳۱/۹ت/۹۸)

۱- نام دستگاه مناقصه گزار: شرکت آب و فاضلاب شهرها و شهرکهای غرب تهران
۲- موضوع تجدید مناقصه: "تهیه ،بارگیری،حمل و اجرا(نصب) ۲۵۰۰ فقره انشعاب فاضلاب خانگی درباقیمانده زون G و بخشی از زون B شهر ملارد"
۳- مدت زمان انجام عملیات: ۶ ماه شمسی
۴- مبلغ برآورد : ۲۴/۷۰۰/۰۰۰/۰۰۰(بیست و چهار میلیارد و هفتصد میلیون) ریال
۵- محل تأمین اعتبار: جاری
۶- الزامات مورد نظر کارفرما: دارا بودن رتبه ۵ رسته آب، داشتن گواهینامه صلاحیت ایمنی پیمانکاری معتبر از وزارت تعاون کار و رفاه اجتماعی
۷- مبلغ و نوع تضمین فرایند ارجاع کار: ۱/۰۷۰/۰۰۰/۰۰۰ (یک میلیارد و هفتاد میلیون) ریال بوده و به یکی از انواع ذیل می باشد :
۱)فیش واریزی به حساب شماره ۱-۶۰۰۰۰۰۰۰-۴-۱۱۷ بانک سینا شعبه اکباتان به نام شرکت آبفای شهرها و شهرکهای غرب تهران ۲)ضمانتنامه بانکی در وجه شرکت آبفای شهرها و شهرکهای غرب تهران ۳)ضمانتنامه صادره از موسسات اعتباری غیربانکی (دارای مجوز از بانک مرکزی جمهوری اسلامی ایران) در وجه شرکت آبفای شهرها و شهرکهای غرب تهران ۴) ارائه گواهی صادره از امور مالی دستگاه مناقصه گذار توسط متقاضی شرکت در مناقصه مبنی بر کسر مبلغ تضمین فرایند ارجاع کار از مطالبات قطعی شده وی.۵) چک بانکی تضمینی
ضمناً به پیشنهادهایی که فاقدسپرده ، سپرده های مخدوش ، سپرده های کمتر از میزان مقرر ، چک شخصی و نظایر آن ترتیب اثر داده نخواهد شد .
۸- مدارک مورد نیاز جهت دریافت اسناد: : الف – معرفی نامه مشتمل بر ذکر ۱) شماره اقتصادی ۲) شماره ثبت ۳)کدپستی ۱۰ رقمی ۴) شماره نمابر ۵) فیش بانکی به مبلغ ۱/۵۰۰/۰۰۰(یک میلیون و پانصد هزار) ریال به حساب شماره ۶-۶۰۰۰۰۰۰۰-۴-۱۱۷ نزد بانک سینا شعبه اکباتان به نام شرکت آب و فاضلاب شهرها و شهرکهای غرب تهران
۹- مهلت و محل دریافت اسناد: متقاضیان شرکت در مناقصه می توانند حداکثر تا پایان ساعت اداری روز سه شنبه مورخ ۹۸/۵/۱ با مدارک مندرج در بند ۸ به دبیرخانه مرکزی شرکت آبفای شهرها و شهرکهای غرب تهران به نشانی کیلومتر ۷ جاده مخصوص کرج تهران سر مرکزی انتهای خیابان شهید راسخ مهر مراجعه و نسبت به دریافت اسناد اقدام نمایند .
۱۰- تاریخ و محل تحویل پیشنهادات: شرکت کنندگان می توانند پیشنهادات خود را حداکثر تا ساعت ۱۱ روز سه شنبه مورخ ۹۸/۵/۱۵ به دبیرخانه مرکزی شرکت آبفای شهرها و شهرکهای غرب تهران، در قبال اخذ رسید تحویل نمایند .
۱۱- تاریخ و محل بازگشایی پاکات ارزیابی کیفی: جلسه کمیسیون مناقصه ساعت ۱۴ روز سه شنبه مورخ ۹۸/۵/۱۵ در محل دفتر امور قراردادهای آبفای شهرها و شهرکهای غرب تهران به نشانی فوق الذکر ، تشکیل خواهد شد.
۱۲- زمان بازگشایی سایر پاکات متعاقبا اعلام میگردد.
۱۳- به پیشنهادات فاقد امضا ، مشروط ، مخدوش و پیشنهاداتی که بعد از مدت مقرر این آگهی واصل شود مطلقاً ترتیب اثر داده نخواهد شد .
ضمناً هزینه درج هر دو مرحله چاپ آگهی مربوط به این مناقصه بعهده برنده می باشد . سایر اطلاعات و جزئیات مربوط در اسناد مناقصه مندرج است .

نشانی های سایت اینترنتی (http://tender.bazresi.ir)
(http://tender.nww.co.ir),(http://iets.mporg.ir)

روابط عمومی و آموزش همگانی
شرکت آب و فاضلاب شهرها و شهرکهای غرب تهران

شرکت ملی نفت ایران
شرکت ملی مناطق نفتخیز جنوب

نوبت اول
شماره مجوز ۱۳۹۸,۲۳۰۵

آگهی تملک اراضی نقشه تحصیلی ۱۱۲۲۶- مارون

شرکت ملی مناطق نفتخیز جنوب قصد دارد در اجرای تکالیف قانونی خود مطابق کروکی پیوست، جهت تحصیل مسیر خط لوله نفت از موقعیت غرب ۱۷۸ شمال مارون به چند راهه غرب واحد ۳ بهره برداری مارون به مساحت ۲۵۴۱ متر مربع را جهت احداث تاسیسات نفتی تملک نماید. لذا در اجرای تبصره دو ماده ۴ قانون نحوه خرید و تملک اراضی و املاک مصوب ۱۳۵۸/۱۱/۱۷ به موجب این آگهی از مالکین محل مذکور دعوت به عمل می آورد ظرف یکماه از تاریخ انتشار آگهی ، با در دست داشتن اسناد مالکیت به اداره امور حقوقی شرکت ملی نفت مناطق نفتخیز جنوب واقع در اهواز، کوی فداییان اسلام، خیابان پارک ۴ امور اراضی مراجعه نمایند.

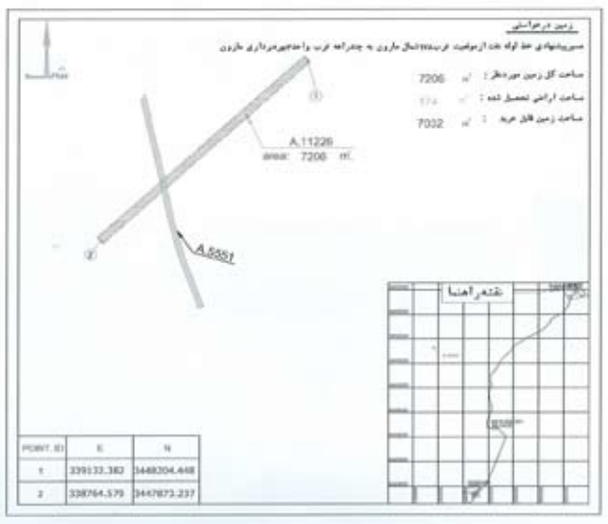

WWW.NISOC.IR
WWW.IETS.MPORG.IR
WWW.SHANA.IR

روابط عمومی شرکت ملی مناطق نفتخیز جنوب