محسنی اژه‌ای سیاست قوه قضاییه را تشریح کرد؛

مقابله جدی با زدوبندهای وارداتی

سخنگوی دستگاه قضا در صد و بیست‌و ششمین نشست خبری به سوالات خبرنگاران پاسخ داد

بـه گـزارش ایلنا، حجت‌الاسـلام محسـنی اژه‌ای در خصوص دسـتگیری فردی به نام «عباس عدالت» به عنوان جاسـوس و ارتباط او با پرونده محیط‌زیستی گفت : اتهام ایشان امنیتی است و بازداشت است.

سخنگوی قوه قضاییه در مورد شعار سال گفت: در مبارزه با قاچاق و حمایت از فعالان اقتصادی که فعالیت سـالمی‌دارند و مبارزه با تخلفات بانکی و کسانی که با دور زدن قانون به واردات بی‌رویه کالا از خارج با زد و بندها اقدام می کنند در برنامه و دستور کار و اولویت سال ۹۷ است.

وی درمورد رسیدگی به پرونده تعاونی مسکن مخابرات که بیش از ۷ هزار عضو دارد و حدود ۱۱ سـال اسـت بلاتکلیف هسـتند گفت: بلاتکلیف تعریف دارد، من بارها گفته‌ام درباره کسانی که کلاه‌سرشـان می‌رود، گاهی متهم پرونده دسـتگیر و بازداشـت می‌شـود ولی اموال شناسـایی نمی‌شود که وجهی پرداخت کند، این پرونده‌ها بلاتکلیف نیست، پرونده‌هایی بلاتکلیف هستند که رسیدگی نشود، اموال شناسایی می‌شود اما به اندازه‌ای نیست که پول مردم باز پرداخت شود. قوه قضائیه ردیفی ندارد که از اموال خودش پرداخت شود بنابراین رسیدگی طول می کشد.

اژه‌ای درمورد برخوردهای گشـت ارشـاد گفت: از این ماجرا یک فیلمی تهیه و منتشر می کنند که سازمان یافته بدتر است، طبیعی است پلیس هم باید مطابق قانون رفتار کند. اگر پلیس هم خطایی کرده مطابق قانون باید بررسی کنند.

معـاون اول قـوه قضائیـه در خصـوص دسـتگیری و برخورد با اخلال گران بازار ارز گفت: یک سری از افراد دلال و صرافی‌های غیر مجاز و قاچاقچی‌ها این وسط بوده‌اند قوه قضاییه گفته همه همکاری را با دولت و بانک‌ها می کند تا با قید فوریت و قاطعیت بیشتر و صرف نیروی بیشتر مسائل پیگیری شود.

محسنی اژه‌ای در خصوص پرونده فعالان محیط زیستی و خروج کاوه مدنی از کشور گفت: در مورد این فرد پرونده‌ای تشکیل شد و قبل از احضار ممنوع الخروج شد. برای این فرد پرونده تشکیل شـده بود ولی پرونده‌ای نبود که به مرحله‌ای برسـد که تفهیم اتهام شـود. ایشـان ممنوع الخروج شـده بود ولی پس از چندین بار درخواسـت رسـمی معاونت ذی ربط در وزارت اطلاعات این ممنوعیت رفع می‌شود.

وی در خصـوص صنـدوق ذخیـره فرهنگیان گفت: این گزارش هنوز به قوه قضائیه نرسیده. امیدواریم پرونده به زودی به دادگاه برسـد. از سـال ۸۷ این صندوق دچار مشـکل شد و هر چه سال‌ها جلوتر می‌روند مشـکلات بیشـتر می‌شـود بر همین اساس قوه قضائیه تذکرهایی می‌دهد. تاکنون نیز ۴۷ نفر در این باره دستگیر شده‌اند.

سـخنگوی قوه قضائیه درباره این که گفته می‌شـود بین وزارت اطلاعات و قوه قضائیه در تشـخیص افراد به اتهام جاسوسـی و سـایر موارد اختلاف وجود دارد، گفت: اختلافی بین قوه قضاییه و اطلاعات نیسـت. وزارت اطلاعات اگر تشـخیص دهد فردی متهم به مسائل امنیتی باشد به قوه قضائیه ارائه می‌دهد و ما هم رسـیدگی می کنیم. وزارت اطلاعات در مقام ضابط اسـت و این وزارت خانه نمی‌تواند اختلافی داشـته باشـد. سخنگوی دستگاه قضا درباره دستگیری سعید مرتضوی اظهار داشت: وقتی فردی احضار می‌شود و به وقت معین نیاید و عذر موجهی نداشته باشد برایش حکم جلب صادر می‌شـود ایشـان هم مثل بقیه برایشان حکم جلب صادر شد. به اتهامات ایشان افزوده شده ، ایشان بیش از ده روز بعد از اینکه حکم جلبش صادر شـده بود بازداشـت شـد. طبق قانون اگر فرد نمی‌تواند حاضر شود خود یا وکیل باید اطلاع دهد در غیر این صورت غیبت غیر موجه است.

سخنگوی قوه قضاییه در خصوص ۱۲ پرونده قالیباف گفت : یک پرونده بوده و آن پرونده در حال رسـیدگی اسـت از یازده پرونده دیگر اطلاعاتی ندارم.

محسنی اژه‌ای در خصوص دستگیری سعید مرتضوی و آخرین روند بررسی سایر پرونده‌ها از جمله مشایی و بقایی و احمدی‌نژاد گفت: تلاش این است که بدون تبعیض به پرونده‌ها رسیدگی شود. دانه درشت و غیر دانه درشت از قلم رسانه مطرح است و گرنه جرم، جرم است. کسانی که تحت تعقیب هستند چه وابسته به قوه قضائیه باشند یا مجریه یا مجلس فرق نمی کند. پرونده احمدی نژاد چیز جدیدی نیست. پرونده برادر آقای رئیس جمهور در حال رسیدگی است. پرونده مشایی و بقایی هم هنوز به دادگاه نرفته است.

وی در مورد آزار قوچ وحشی توسط برخی افراد گفت: یکی از کسانی که این قوچ را به اصطلاح اذیت می کرد از کسانی است که در زمینه محیط زیست دستگیر شده و باید از او توضیح بخواهیم.

معاون اول قوه قضائیه در خصوص تخلف افراد در پیام‌رسان‌های داخلی و اینکه برخورد قوه قرار است با کانال باشد یا فرد متخلف، گفت: ورود به حریم خصوصی افراد شرعا و قانونا حرام و جرم است و اخلاقا زشت است. برخی می گویند اگر از پیام‌رسان داخلی استفاده کنیم ممکن است به حریم خصوصی ما وارد شوند مگر همین الان کم افراد وارد حریم خصوصی هم می‌شوند؟ چقدر شکایت داریم کـه افـراد هـک کردند یا به هر ترتیبی وارد حریم خصوصی افراد دیگر شدند و یواشکی عکس گرفتند. در یک مجلس زنانه کسی حواسش نیست و احیانا شاید حجاب کافی هم نباشد کسی مجاز اسـت مخفیانه عکس بگیرد و منتشـر کند؟ حق دارد در عروسی بدون اجازه چنین کاری کند؟ به آلبوم کسی دسترسی پیدا کرد آیا حق دارد منتشر کند؟ اینکه فکر می کنند پیام‌رسان داخلی اینجوری است مگر پیام‌رسان غیرداخلی چطور است؟

وی درباره وضعیت قضات مختلف و برگزاری علنی دادگاه‌ها اظهار کرد: احکامی که قطعی شد طبق ماده ۳۶ اسامی افراد مختلف را اعلام می کنیم. چیزی که در مجمع تشخیص مصلحت نظام رد شد و من موافق هستم درباره این موضوع این است که تا زمانی که محاکمات قطعی نشده جزئیات منتشر نشود.

اژه‌ای دربـاره برخـورد بـا محمود احمدی نـژاد گفت: رفتارهای احمدی‌نژاد داری شـائبه اسـت و ضرر دارد اما هنوز نیاز به زمان دارد و آن حکمتی که گفته‌ام وقتش نشـده اسـت. اژه‌ای درباره رویکرد قوه قضاییه در خصوص مدیران دو تابیعتی گفت: افراد دو تابیعتی طبق قانون مدنی حق فعالیت ندارند. طبق قانون مدنی مدیران دو تابیعتی باید اموال منقول خود را بفروشـند و هزینه‌ها را کـم کننـد و برگردانند. اگر مدیرانـی دو تابیعتی بودن خود را مخفـی کنند نقض صریح قانون اسـت. مـا درباره دو تابیعتی‌ها خلاء قانونی داریم که باید برطرف شـود. طبق قانون دوتابیعتی نمی‌تواند مستخدم دولت شود اما برخی از افراد مدیران دوتابیعتی را به عنوان مشاور به کار می گیرند حتما حکمت و علتی داشته‌اند که گفتند مدیران دوتابیعتی نداشته باشیم. سخنگوی قوه قضائیه در خصوص پرونده برادارن ریخته گران اصفهانی و خبر دستگیری دو تن از این افراد در سال ۹۲ و برگزاری دادگاه در سال ۹۶ گفت : اینها یک سری پرونده در بانک سرمایه یک سری در کرمانشاه و اصفهان داشتند. وی افزود: این پرونده از لحاظ نفرات و موضوعات در شـهرهای مختلف گسـترده شده است. یکی از مسائلی که در پرونده‌های مختلف می‌بینیم کارشناسی‌هاست. چون می‌خواهند میزان رد مال را در بیت المال و اختلاس و کلاه‌برداری مشخص کنند این اسـت که طولانی می‌شـود. اگر میزان مشـخص نشود دادگاه بعـدی نقـض می گیرد و حکم را می‌شـکند. بنابراین باید کلاهبرداری و اختلاس از نظر مالی تعیین شود. بنده هم معتقد هسـتم این پرونده طول کشـیده ولی دادگاه تشکیل شده و رو به اتمام اسـت و تمام شـده امیدواریم در اردیبهشـت تمام شود. وی افزود.: گاهی وقت‌ها ما عنوان اتهامی را با مصادیق اشتباه می کنیم. یکی از موارد اتهامی اخلال در نظام اقتصادی کشور است، ممکن اسـت مصادیق زیادی داشـته باشـد ولی این نمی‌شود پنج اتهام بلکه می‌شـود مصداق عنوان اتهامی. یا عنوان اتهامی اختلاس که می‌تواند مصادیق متعددی داشـته باشـد. یکی از عناوین این پرونده اخلال در اقتصاد کشور بوده است.

پیشخوان

وزارت اطلاعات در یک نگاه

خوب است بدانیم، وزارت اطلاعات طی دهه‌های گذشته در راستای حفظ امنیت و تامین آرامش در کشور بیش از ۲۰۰ نفر از مجاهدان خوب و پاکباخته خود را تقدیم انقلاب اسلامی کرده است. وزارت اطلاعات در چند سال گذشته با ضربه به ۳۵۰ تیم تروریستی و کشف چندین تن مواد منفجره، ۲۵۰ جلیقه و کمربند انتحاری و انهدام چند باند اشـرار و قاچاق سـلاح نسـبت به تامین امنیت شهروندان اهتمام جدی ورزیده و جان صدها هزار نفر از آحاد جامعه را حفظ کرده است. همچنین وزارت اطلاعات با کشف بیش از ۴۰ تن انواع مواد مخدر (سنتی، صنعتی و پیش ساز) و ۱۲۶ لابراتوار مواد مخدر صنعتی در پنج سال گذشته از آلودگی ده‌ها هزار جوان کشور به این مواد جلوگیری و از این طریق به سلامت نظام اجتماعی کمک کرده است. انهدام ۳۵۰ تیم عملیاتی گروهک‌های تروریستی نظیر نفاق ، داعش و غیره که با هدف به آشوب کشیدن فضای امن جامعه و ایجاد رعب و وحشت در میان شهروندان وارد کشور شده بودند نیز طی سال‌های اخیر با مجاهدت و جانفشانی سربازان گمنام امام زمان(عج) انجام شد، در این حوزه کشف بیش از ۱۵ هزار سلاح و مقادیر زیادی مهمات و مواد منفجره از نقاط برجسته کارنامه وزارت اطلاعات است. نباید فعالیت سربازان گمنام امام زمان در وزارت اطلاعات را به حوزه‌های امنیتی و اطلاعاتی محدود کرد سال گذشته وزارت اطلاعات در راستای امنیت سرمایه گذاری و سلامت اقتصادی پرونده‌های مفاسد اقتصادی به ارزش چند صد هزار میلیارد تومان را کشف و عناصر مفسد و سودجو را تحویل مراجع قضایی داد. این وزارتخانه در کنار مبارزه جدی با مفاسـد اقتصادی نسـبت به تامین امنیت اقتصادی برای سـرمایه گذاران داخلی و در راسـتای اقتصاد مقاومتی و حمایت از تولید کالای ایرانی اقدامات قابل توجهی داشته است. سال گذشته ۱۶۵ پرونده مربوط به قاچاق کالا و ارز به ارزش بیش از ۱۰ هزار میلیارد تومان در وزارت اطلاعات تشکیل شد و با مفسدان اقتصادی برخورد قانونی انجام گرفت. وزارت اطلاعات از زمین خواری ۱۰ هزار هکتار از اراضی ملی به ارزش ۲۰ هزار میلیارد تومان نیز طی چند سال اخیر جلوگیری کرد. همچنین کشف، خنثی سازی و مقابله با جریانهای مسموم و شبکه‌های ضد فرهنگی که دین و اخلاق را تخریب می کردند نیز در سـالهای گذشـته در برنامه‌های وزارت و در صدر اولویت‌های آن قرار داشت.

سوءاستفاده از کارت بازرگانی

مدیر کل اطلاعات استان کردستان گفت: از محل سوءاستفاده از کارت‌های بازرگانی مرزنشـینان کردسـتانی تاکنون پرونده‌ای بالغ بر میلیون‌ها دلار سوءاسـتفاده مالی کشـف شـده و ۲۹ نفر نیز بازداشـت شده‌اند که اکثریت بازداشت‌شدگان مربوط به سایر استان‌های کشور هستند. مدیر کل اطلاعات استان کردستان به تحرکات گروهک‌های ضدانقلاب کردی در جوار مرزها و برخی اقدامات در داخل استان اشاره کرد و افزود: خوشبختانه با همراهی مردم شـریف اسـتان و اقتدار و اشـرافیت دستگاه‌های اطلاعاتی، امنیتی و نظامی تلاش گروهک‌ها برای بهره‌برداری از برخی رخدادها مانند انتخابات و برگزاری همه‌پرسـی اقلیم کردسـتان عراق و حوادث دی ماه سال گذشته مانند همیشه شکست خورد. وی گفت: نفوذ در عمق استراتژیک گروه‌های تکفیری از جمله راهبردهای دستگاه اطلاعات کشور بوده و خوشبختانه در همین راستا توانسته‌ایم بسیاری از توطئه‌ها را خنثی کنیم. وی به انهدام ۱۲ باند قاچاق اسلحه، کشف ۳ محموله قاچاق طلا، ۳ محوله قاچاق ارز، ۱۷ هزار بطری مشروبات الکلی و تشکیل پرونده برای ۳ تخلف اداری در استان اشاره کرد. وی همچنین اظهار داشت: متأسفانه فعالیت گروه‌های مسیحیت تبشیری در نقاط مختلف استان و سوءاستفاده مفسدان اقتصادی از کارت‌های بازرگانی مرزنشینان کردستانی از دیگر دغدغه‌هایی است که انتظار داریم اصحاب رسانه مردم استان را نسبت به این آسیب‌ها بیشتر آشنا نمایند.

جهانگیری تاکید کرد؛ تخصیص ارز برای دانشجویان خارج از کشور

معـاون اول رییـس جمهور با تاکید بر حـل نیازهـای واقعی و ضروری ارزی مردم تصریح کرد: سیاست‌های جدید ارزی در مقطـع کنونـی و در راسـتای تخصیـص منابـع ارزی بـه نیازهای اصلی کشـور تنظیم شـده است و این به معنای فراموش شـدن انتظارات و نیازهای واقعی و ضروری ارزی جامعه نیست.

به گزارش ایسـنا، اسحاق جهانگیری در ادامه سلسله جلسات ستاد اقتصادی سـاماندهی امور ارزی، ضرورت تامین نیاز ارزی دانشجویانی که برا تحصیل به خارج از کشور رفته‌اند را یادآور شد و گفت: بانک مرکزی با همکاری وزارت امـور خارجه، وزارت علوم، تحقیقات و فنـاوری و وزارت بهداشـت، درمان و آموزش پزشـکی به همه دانشجویانی کـه برای تحصیلات تکمیلی با هزینه شخصی به کشـورهای دیگر رفته‌اند طبق ضوابط تدوین شـده ارز پرداخت خواهـد کرد تـا زندگی این دسـته از شـهروندان ایرانی مختل نشود. البته این دسـته از دانشـجویان باید ظرف مـدت حداکثـر ۶ ماه دانشـگاه محل تحصیلشان از نظر اعتبار علمی به تائید وزارت علوم برسد.

وی بـا بیـان اینکه نبایـد هیچ یک از مراجعـان به سـفارتخانه‌های خارجی در کشـور برای دریافت ویزا با مشکل تامیـن ارز مواجه باشـند، گفت: دولت ایران متعهد است معادل ریالی پرداخت شـده توسط مردم به سفارتخانه‌ها، ارز بـه قیمت مصـوب در اختیار آنها قرار دهد و وزارت امور خارجه موظف شده تا با همکاری بانک مرکزی و سـفارت خانه‌های خارجی موانع موجود در این زمینه را به سرعت برطرف کند.

معاون اول رییس جمهور با بیان اینکه سوداگری و خرید و فروش ارز با هدف کسب سود قابل قبول نیست، گفت: با راه اندازی سامانه «نیما» گام مهمی در تامین ارز مورد نیاز واردات و بازگشـت ارز حاصل از صادرات به چرخه اقتصاد کشـور برداشـته شده اسـت و برخی مشکلات موجود نیز به مرور زمان و با اجرایی شدن دقیق سیاست‌های جدید ارزی حل خواهد شد.

وی از بانک مرکزی خواست تا ضمن بررسـی روزانه آخرین اقدامات انجام شـده در زمینه تامیـن نیازهای ارزی کشـور، خرید ارز حاصـل از صادرات و تأمیـن ارز مـورد نیاز واردات کالای اساسـی، گزارشـی از نحـوه اجـرای سیاسـت‌های جدیـد ارزی بـا هدف آگاهی مسـتمر و لحظه‌ای از وضعیت رونـد اجـرای این سیاسـت‌ها و رفع نگرانی‌هـای مردم بویـژه افرادی که نیازهـای ضروری و واقعی به ارز دارند به ستاد ارایه کند.

اخبار بیمه

طرح‌ریزی عامل تحول درون سازمانی

مسـئولان سـازمان‌ها بـا ارایه و اجـرای نظام طرح‌ریـزی می‌توانند تحـولات عظیمی را در درون سازمان خود ایجاد کنند.

به گـزارش روزنامـه تجـارت بـه نقـل از روابط عمومی بیمه کوثـر؛ مدیرعامل سـازمان تامین اجتماعـی نیروهای مسـلح در اجـلاس سراسری کارکنان بیمه کوثر، ضمن بیان مطلب فـوق، تصریح کـرد: تغییـر، نوآوری و افزایـش ارزش افزوده و در نهایت تحول، ضامن طرح‌ریزی در یک سازمان است.

دکتـر ابراهیـم محمودزاده خاطرنشـان کرد: حرکت عظیـم، یکپارچگی، هم‌افزایی و هم‌سویی از ارزش‌های نظام طرح‌ریزی است.

وی ارزش محـوری را یکـی از ارکان سـازمان دانسـت و گفـت: سـازمان‌ها علاوه‌بر خروجی‌های مشـهود با ارایه خروجی‌های نامشـهود از قبیل دانش، نوآوری، خلاقیت، مهـارت، تجربـه و ارتباطـات سـازمانی و همدلی می‌توانند سـازمان خود را تضمین کنند.

مدیرعامل سازمان تامین اجتماعی نیروهای مسلح با بیان اینکه نظام برنامه‌ریزی موتور پویایی سـازمان اسـت، افزود: شـرکت‌ها با اجرای برنامه‌های راهبردی و اثربخشی و نیـز ارایـه طرح‌هـای جدید می‌توانند سـهم بازار را افزایش دهنـد و با بالندگی خود بر رقبا فایق آیند.

شعبه اردبیل به جمع شعب بیمه سرمد پیوست

مراسـم افتتاحیه شـعبه اردبیل بیمه سرمد، روز چهارشنبه ۹۷/۲/۵ با حضور آقایان نصیری مدیر شـعب بانک صادرات اسـتان اردبیل، افلاکی معاون فرماندار استان، مهندس مهدوی معاون طـرح و برنامه، حامی‌فرد مدیر روابط عمومی و خانم عاشـوری مدیر شـعبه اردبیل در سـالن اجتماعات سـاختمان مرکـزی بانک صادرات این استان برگزار شد.

به گزارش روزنامه تجارت به نقل از روابط عمومی بیمه سـرمد، در ابتدای این مراسـم خانم عاشـوری ضمن تشـکر و قدردانی از اعتماد هیات مدیره محترم شـرکت بیمه سرمد به ایشان، اظهار امیدواری کرد: با توجه به پتانسیل‌های استان اردبیل، تاسیس شعبه در این استان، خدمات شایسته‌ای را به هموطنان اردبیلی ارائه نموده و در جهت فرهنگسازی بیمه و افزایش سهم بیمه‌ای استان در کشور گام‌های مثبتی بردارد.

در ادامه، جناب آقای نصیری نیز بانک صادرات را پشـتوانه‌ای همیشـگی برای بیمه سرمد عنوان کرد و افزود: بر اساس آمارهای ارائه شده، این شرکت جزو سودآورترین شـرکتهای زیرمجموعه بانک صادرات بوده اسـت و این بانک در بحث سـوپر مارکت مالی خود از خدمات بیمه‌ای این شرکت بهره برده است.

مدیر شـعب بانک صادرات اسـتان اردبیل اظهار امیدواری کرد: تاسـیس شعبه در این استان، در جهت توسعه همکاری‌های مشترک بانک-بیمه تاثیر گذار باشد و محصولات بیمه‌ای متنوعی را به مشتریان بانک صادرات در استان اردبیل ارائه نماید.

در ادامه این مراسـم، مهندس مهدوی، ضمن تبریک اعیاد شـعبانیه، برگزاری مراسـم افتتاحیه این شـعبه در این ایام مبارک را تقارنی نیکو دانسـت و هدف از تاسـیس شعبه در اسـتان اردبیل را ارائه خدمات مطلوب و شایسـته به هموطنان این اسـتان و شـعب بانک صادرات در این منطقه عنوان کرد.

وی با بیان اینکه در سـال ۱۳۹۶، رشـد دو برابری پرتفوی را با همکاری و همیاری پرسـنل و کلیه سـطوح مدیریتی بانک معظم صادرات نسـبت به مدت مشـابه در سال قبل، شـاهد بوده‌ایم، خاطرنشـان کرد: در سـال گذشـته به واسطه تعاملاتی که با این بانک صورت گرفت، کل شعب بانک صادرات در تمامی استان‌های کشور تحت پوشش بیمه سرمد قرار گرفتند.

معاون طرح و توسـعه بیمه سـرمد با اشـاره به اینکه این شـرکت در سال گذشته موفق شـد بالاترین میزان سـودآوری در بین شـرکت‌های بیمه‌ای همطراز را با سیاست‌های صحیح اعضای محترم هیات مدیره در زمینه اعمال مدیریت ریسک از آنِ خود نماید، افزود: سهم ثالث ۱۳ درصدی بیمه سرمد در مقایسه با سهم ثالث ۴۰ درصدی صنعت و سهم ۲۶ درصدی پرتفوی در رشته بیمه‌های زندگی به عنوان محصولی استراتژیک، در مقابل سهم ۱۹ درصدی صنعت بیمه در این رشته، ترکیب متوازن پرتفوی در سال گذشته را نشان می‌دهد.

حضور بیمه رازی در نمایشگاه برترین‌های توسعه صنعت ساختمان

نخسـتین نمایشگاه برترین‌های توسعه صنعت سـاختمان (طراحی، تدارکات، اجرا و بهـره برداری)، روز سه شنبه ۱۱ اردیبهشت ماه ۱۳۹۷ افتتاح و تا روز جمعه ۱۴ اردیبهشت ماه در مرکز نمایشگاهی ایران مال، ادامه خواهد یافت.

بـه گـزارش روزنامه تجارت به نقـل از روابط عمومی بیمه رازی، نمایشـگاه CIDEX۲۰۱۸ اولین و بزرگ‌ترین رویداد در نوع خود می‌باشد که با حضور جمع کثیری از شرکت‌ها و مجموعه‌هـای تـراز اول داخلـی و خارجی، همچنین بهره برداران مطرح بین المللی برگزار میگردد. این رویداد فرصت بسـیار مغتنمی‌اسـت تا شـرکت‌های فعال در این صنعـت، دسـتاوردها و محصـولات و خدمات خود را در معـرض دید بازدیدکنندگان، دسـت اندرکاران و متخصصان داخلی و بین المللی این صنعت قرار دهند. در حاشـیه برگزاری این نمایشگاه، سمینارها و کارگاه‌های آموزشی توسط اساتید و متخصصین داخلی و بین المللی برگزار می‌گردد.

گفتنی اسـت شـرکت بیمه رازی به عنوان تنها شـرکت بیمه‌ای با برپا سـازی غرفه و اسـتفاده از کارشناسـان ماهر آماده پاسـخگویی و ارائه خدمات نوین بیمه ای، به بازدیدکنندگان محترم می‌باشد.

انتشار کتاب بیمه‌های مسئولیت و طرح‌های خاص در صنعت بیمه

کتاب بیمه‌های مسـئولیت و طرح‌های خاص در صنعت بیمه توسـط پژوهشـکده بیمه و به منظور تامین نیازهای مخاطبان گسـترده این حوزه انتشار یافت.

روابـط عمومی پژوهشـکده بیمـه اعلام کرد: ایـن کتـاب با توجه به تنوع و فراوانی بیمه‌های مسئولیت نظیر بیمه مسئولیت دارندگان وسایل نقلیه موتوری، کارفرمایان و پیمانکاران، مالکان، بهره‌برداران و متصدیان حمل و نقل و همچنین لزوم تسلط هر چه بیشتر مخاطبان یاد شده بر مفاد و شرایط کلی بیمه‌نامه‌های یاد شده بر اسـاس دسـتورالعمل‌های جدید به چاپ رسـیده است. در این گزارش شرایط رقابتی بازار بیمه و سهم بالای پرتفوی این نوع بیمه‌نامه‌ها نیز به عنوان ضرورت‌های انتشار ذکر شده است. این کتاب که به قلم علیرضا عسگر زاده به چاپ رسیده است، مشتمل بـر ۹ فصـل بـا عناوین فقهی، حقوقی و قانونی بیمه‌های مسـئولیت، مبانی بیمه‌های مسـئولیت مدنی، بیمه‌های مسـئولیت مدنی کارفرمایان، بیمه‌های مسـئولیت مدنی عمومی، بیمه‌های مسـئولیت قراردادی، تضمین کیفیت محصول و بیمه مسـئولیت کالا و سـایر بیمه‌نامه‌ها نظیر بیمه‌نامه طرح مخصوص و بیمه‌نامه ادعا محور اسـت. گفتنی است این کتاب برای کارشناسان خسارت حاوی اطلاعات بسیار مفیدی است زیـرا پیـش از آغـاز مطالب بیمه‌ای، مباحـث فقهی و مبانی حقوقی آن را مطرح نموده است. همچنین کارشناسان بیمه را قادر می‌سازد با توجه به توضیحات معمول، از نحوه محاسبه حق بیمه و یا خسارت نیز به عنوان یک الگوی مورد نیاز آگاه شوند.

جوانانی که در حوادث رانندگی از دست می‌دهیم

بر اسـاس آمارهای این نهاد در سـه سال و نیم گذشته نزدیک به ۲۵۰۰ نفر جوان زیر ۳۰ سال بر اثر حوادث رانندگی جان خود را از دست داده اند. نکته حائز اهمیت آن است که این آمار صرفا مربوط به پرونده‌های صندوق تامین خسـارت بدنی کشور است.

بـه گـزارش روزنامه تجارت به نقـل از روابط عمومی صندوق تامین خسارت بدنی کشور، این آمار می‌افزاید در همین مدت ۱۰۰۰۰ جوان زیر سی سال نیز بر اثر حوادث رانندگی دچار آسیب جدی و مصدومیت شده‌اند که پرونده‌های این افراد نیز در صندوق تشکیل و بررسی شده است.

صندوق تامین خسارت بدنی کشور در سالروز ولادت حضرت علی اکبر (ع) و روز جوان از همه جوانان کشور بویژه رانندگان جوان موتورسیکلت دعوت کرد تا با رعایت نکات ایمنی و دوری از رفتارهای حادثه آفرین به کمپین #نه به حادثه بپیوندند.

جدول شماره ۵۸۵

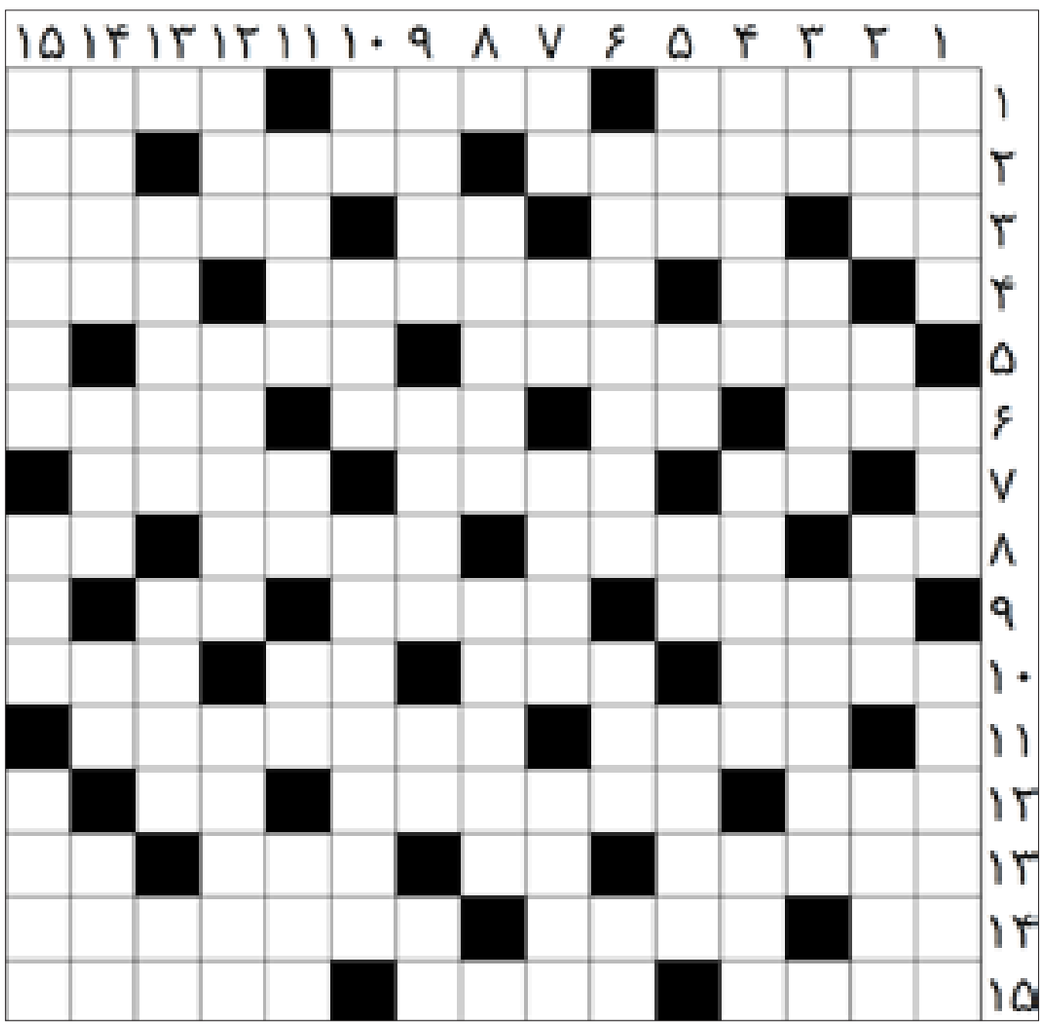

افقی :

۱ - ورزش فکری - بسیار و فراوان - ماه پیروزی انقلاب ۲ - گدایی کردن - ورم لثه - نشـانه جمع ۳ - جواب سـر بالا - از بیماریهای پوسـتی - هر بند انگشـت دسـت یـا پـا - فیلـم معروف راج کاپور ۴ - قـوم غیور - چتر - موی گردن اسب ۵ - از دوران زمین شناسی - بسیار روان ۶ - بزرگ شدن - مزه خرمالو - همراه رفت - از گلهای زیبا ۷ - مهره شـطرنج - بزرگترین سـوره قرآن - فرمان کشتی ۸ - کیف کردن - از وسایل آشپزخانه - از سیارک‌های منظومه شمسـی - زدنی بچه ۹ - دسـری با آرد برنج - درس نویسـندگی - راسـت نیسـت ۱۰ - از سـازهای بادی - برگ - برادر پدر - مخفف دیگر ۱۱ - کهن‌ترین بخش ادبیاتی اوستا - دیدن ماه نو ۱۲ - پیش رو - از آلات موسیقی - خاندان ۱۳ - از اقلیت‌های مذهبی - سودای ناله - نیرنگ و حیله - ضد باطل ۱۴ - بچه می کشد - از گیاهان دارویی ضد قند خون - کشوری در اروپـا ۱۵ - پیمانـه‌ای بـرای غلات - نوعی سـیب زمینی برشـته - شـبه جزیره‌ای در شمال دریای سیاه

عمودی :

۱ - انجام پذیر - جسم نیست - حشره‌ای که ایده ساخت هلی کوپتر شد ۲ - موی پیشانی - مرتجع لاستیکی - پیروزی یافتن - شیوه زندگی اشراف بریتانیا ۳ - واحد وزن قدیمی معادل ۱۲ کیلوگرم - ماشین خاکبرداری - کمیاب‌ترین عنصر روی زمین ۴ - تجدد طلب - برخی درخواب می کشـند - مخفف نگاه ۵ - سـزای عمل - تاخت اسـب - یار چوپان - سـیگنال الکتریکی ناخواسـته اخلال گر ۶ - کنایه از آدم عزیز و برگزیده - صدای افسـوس - نه بی ادبانه ۷ - پیشـوند فعل مضارع - اشـاره به دور - از صفات باریتعالی - پوچ ۸ - دو سال پیش - از ابزار ترسیم ۹ - سوار - ماه گونه - دید چشم - شالوده و بنیاد ۱۰ - علم پزشکی - از صور فلکی - اثری از گابریل گارسیا مارکز ۱۱ - مارکی بـر لـوازم خانگـی - واحـد بازی تنیس - ابر رقیق - بانک خانگی ۱۲ - قیمت - لیف ظرفشـویی - شـهری در پاکسـتان ۱۳ - آتشفشانی درهاوایی - اهرم ترمز و گاز درخودرو - حرف ندا ۱۴ - به زیبایی ماه - آداب و رسـوم - لحظه شـادی در فوتبال - داور ۱۵ - از الیاف مصنوعی - هم در آسـمان اسـت هم اسمی زنانه - از دختران امام حسین (ع)
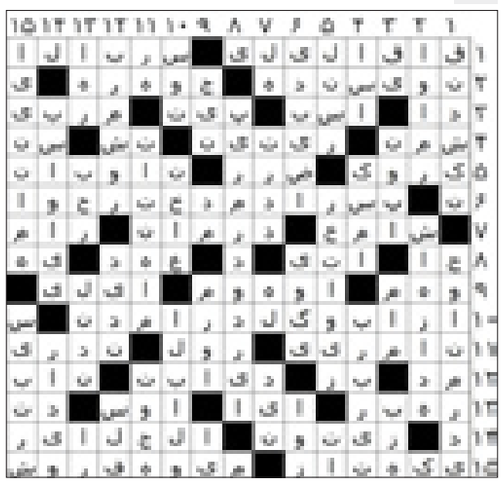
حل جدول شماره قبل