تجارت

اقتصادی، سیاسی و اجتماعی

سه‌شنبه ۶ شهریور ۱۴۰۳ • ۲۲ صفر ۱۴۴۶
سال یازدهم • شماره ۳۰۶۷ • ۸ صفحه • ۵۰۰۰ تومان
Tue • 27 Aug. 2024 • 8 page

نسخه الکترونیک روزنامه را هر روز در سایت www.tejaratonline.ir و همچنین ما را در شبکه‌های اجتماعی با آدرس @tejaaratdaily دنبال کنید

تلاش مشترک برای جلوگیری از بروز فساد

رئیس قوه قضاییه گفت: امیدواریم در دولت چهاردهم با کمک یکدیگر و همت مضاعف بتوانیم در جلوگیری از شکل‌گیری و شیوع فساد توفیق پیدا کنیم. حجت‌الاسلام والمسلمین محسنی اژه‌ای دیروز دوشنبه (۵ شهریور) طی سخنانی در نشست شورای‌عالی قوه قضاییه، با اشاره به برگزاری مراسم اربعین حسینی، اظهار کرد: فساد یکی از مسائلی است که ساری است و در هر ساحتی، چنانچه جلوی آن گرفته نشود، می‌تواند ...

صفحه ۲

مصرف بنزین به ۱۴۰ میلیون لیتر رسید

مدیرعامل شرکت پخش فرآورده‌های نفتی گفت: مصرف بنزین در روز شنبه (سوم شهریورماه) به ۱۴۰ میلیون لیتر رسیده است. جعفر سالاری‌نسب، در ادامه با اشاره به اینکه میزان فرآورده نفتی موردنیاز در مرزها برای بازگشت زائران تأمین شده است، اظهار کرد: فرآورده موردنیاز در مرزها در حال تأمین است و مشکلی در سوخت‌رسانی به این مناطق وجود ندارد کارت‌های آزاد برای اتوبوس‌های عبوری برای مرزهای باشماق و ریمدان در نظر ...

صفحه ۵

«تجارت» از آخرین وضعیت شاخص های بازار سهام گزارش می دهد

ادامه مسیر بورس در خط سبز

۳

گزارش «تجارت» از اهداف سفر وزیر امور خارجه قطر به ایران

ماموریت ویژه آل‌ثانی برای کنترل تنش‌ها

گروه سیاسی: محمد بن عبدالرحمن آل ثانی، نخست وزیر و وزیر امور خارجه قطر دیروز دوشنبه (۵ مرداد) در جریان یک سفر رسمی به ایران سفر کرد. این سفر از دو بُعد بسیار حائز اهمیت بود. نخست این که سفر عبدالرحمن آل ثانی در شرایطی صورت می‌گیرد که منطقه با سطحی گسترده از تنش‌های بی‌سابقه مواجه است و تنش‌های محور مقاومت با رژیم اسرائیل به بی‌سابقه‌ترین حد ممکن رسیده است. در سطح دوم، سفر وزیر امور خارجه قطر به تهران، نخستین...

صفحه ۲

پیشنهاد سردبیر

«تجارت» گزارش می‌دهد

ضربه سنگین قطعی برق به بخش کشاورزی

۵

«تجارت» بررسی کرد

بهبود اقتصاد کلان با اصلاح مقررات

۳

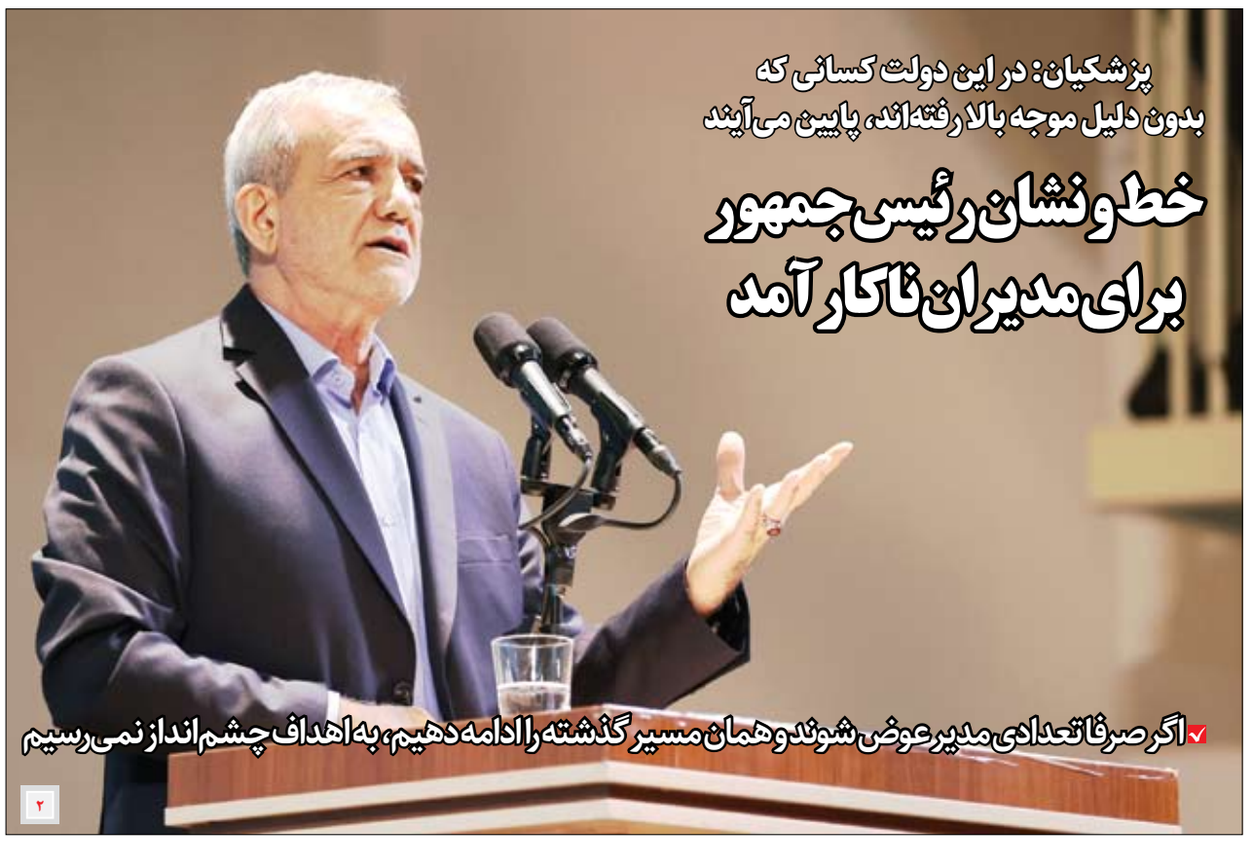

پزشکیان: در این دولت کسانی که بدون دلیل موجه بالا رفته‌اند، پایین می‌آیند

خط و نشان رئیس جمهور برای مدیران ناکارآمد

اگر صرفا تعدادی مدیر عوض شوند و همان مسیر گذشته را ادامه دهیم، به اهداف چشم‌انداز نمی‌رسیم

۲

سرمقاله

الگویی برای رفع ناترازی ها

سهراب دل‌انگیزان
استاد دانشگاه رازی کرمانشاه

تورم یکی از بیماری‌های مضمن و خسارت بار اقتصاد ایران در ۵۰ سال اخیر بوده است. برای رسیدن به راهکار و سیاست‌هایی کارآمد، شدنی و نتیجه‌بخش در حوزه کنترل تورم، ناچار باید که به تشریح و توضیح درستی، از پدیده تورم در اقتصاد ایران رسید و برای رسیدن تشریح و توضیح درستی از این پدیده، نیاز است...

ادامه در صفحه ۵

یادداشت

چرا غرب مخالف جنگ اسرائیل و حزب الله است؟

احمد دستمالچیان
سفیر پیشین ایران در لبنان

اگرچه ایالات متحده در حال حمایت از تل‌آویو است اما یک گسست جدی میان منافع آمریکا و اسرائیل به وجود آمده است. کاملاً واضح است که با توجه به اقدامات اسرائیل طی ماه‌های گذشته، حزب‌الله لبنان بر این عقیده بود که به رژیم صهیونیستی پاسخ دهد که اقدام روز گذشته این ...

ادامه در صفحه ۳

فایننشال تایمز تحلیل کرد؛

در صورت جنگ با حزب‌الله، هیچ نقطه‌ای در اسرائیل در امان نخواهد بود

یک نشریه انگلیسی در تحلیلی به بررسی نتیجه جنگی احتمالی بین حزب‌الله لبنان و رژیم صهیونیستی پرداخت. ساعاتی پس از مرحله اول عملیات حزب‌الله لبنان در واکنش به ترور «فواد شکر» فرمانده ارشد مقاومت که در آن، مقاومت لبنان با شلیک ۳۴۰ راکت کاتیوشا و ده‌ها پهپاد پایگاه‌های مهم اسرائیل در سرزمین‌های اشغالی را آماج حملات خود قرار داد، یک نشریه انگلیسی در گزارشی تحلیلی به چشم‌انداز جنگ احتمالی بین رژیم صهیونیستی و مقاومت لبنان پرداخت.

فایننشال تایمز در ابتدای تحلیل خود با اشاره به جنگ ۳۳ روزه در سال ۲۰۰۶ و ادعای رژیم صهیونیستی پیرامون «عقب گرداندن لبنان به ۲۰ سال قبل» و شکست این رژیم در دستیابی به هدف خود در این جنگ نوشت: «شرایط کنونی با سال ۲۰۰۶ بسیار متفاوت است. حتی در سال ۲۰۰۶، نیروهای حزب‌الله سرنگون نشدند، بلکه صرفا مجروح، به قوت خویش باقی ماندند.» این روزنامه همچنین نوشت: «ترور مقامات ارشد حزب‌الله و حماس به‌شدت گرفتن نگرانی‌ها پیرامون وقوع جنگی تمام‌عیار بین حزب الله و اسرائیل دامن زده است. این جنگ، پیشرفته‌ترین نیروی نظامی خاورمیانه را در برابر قدرتمندترین قوای نظامی غیردولتی در جهان قرار خواهد داد.» این نشریه انگلیسی در ادامه تحلیل خود، به قدرت گرفتن هرچه بیشتر حزب‌الله لبنان در چندین سال اخیر پس از پایان یافتن جنگ ۳۳ روزه اذعان کرد و نوشت: «شرایط خاورمیانه و توانمندی‌های اسرائیل و حزب‌الله از سال ۲۰۰۶ تاکنون، دستخوش تغییرات بسیار شده‌اند. در صورت وقوع جنگ، این جنگ بین حزب‌الله و اسرائیل نخواهد بود، بلکه همه اعضای محور مقاومت، انصارالله یمن، مقاومت عراق و سوریه و حماس در سراسر خاورمیانه را در بر خواهد گرفت.» «صنم وکیل» معاون برنامه خاورمیانه و شمال آفریقا در «چتم هاوس» نیز در همین راستا به فایننشال تایمز گفت: «محور مقاومت با اجرای

عملیات و هماهنگی‌های فراملی، به این معنی که جنگ به یک جغرافیای خاص محدود نمی‌شود و خاورمیانه را تحت تأثیر قرار می‌دهد، علیه اسرائیل و در حمایت از حزب‌الله وارد جنگ خواهند شد.» این نشریه انگلیسی در بخش دیگری از مطلب خود نوشت: «بر اساس استانداردهای ناتو، اسرائیل از یکی از پیشرفته‌ترین ارتش‌های دنیا برخوردار است. اما این ارتش در ۱۰ ماه اخیر، در غزه و علیه حماس، گروهی بسیار ضعیف‌تر از حزب‌الله در حال جنگ و پیکار بوده است؛ از طرفی، به گفته کارشناسان، حزب‌الله لبنان از ۴۰ هزار نیروی مبارز ماهر، زرادخانه‌ای بسیار پیشرفته‌تر از حماس برخوردار است و می‌تواند بسیار بهتر از حماس در مقابل اسرائیل ایستادگی کند.» اندیشکده «مرکز مطالعات استراتژیک و بین‌المللی» مستقر در ایالات متحده تخمین می‌زند که حزب‌الله بین ۱۲۰ هزار تا ۲۰۰ هزار پرتابه از جمله موشک‌های هدایت شونده دقیق و پهپادهای مسلح و همچنین موشک‌های ضد تانک و ضد هوایی برخوردار است؛ به‌طوری که مقاومت لبنان می‌تواند سراسر اراضی اشغالی را آماج حملات خود قرار دهد و هیچ هدف راهبردی، شهر یا منطقه‌ای امن نخواهد بود. فایننشال تایمز در ادامه تحلیل خود به تبادل آتش بین حزب‌الله و رژیم صهیونیستی از ۱۵ مهر ۱۴۰۲ اشاره کرد و نوشت: «حزب‌الله لبنان حتی موفق به ارسال پهپادهای تجسسی به اعماق اسرائیل شده؛ به‌طوری که این پهپاد از همه حلقه‌های پدافندی اسرائیل عبور و از مراکز نظامی حساس آن تصویربرداری کرده است. این گروه همچنین با استفاده از موشک‌های زمین به هوا در ماه ژوئن، جنگنده‌های اسرائیلی را وادار به عقب‌نشینی کرده است.» «قاسم کثیر» تحلیلگر لبنانی نیز به فایننشال تایمز گفت حزب‌الله از ماه اکتبر فقط حدود ۵۰۰۰ موشک از انبار خود استفاده کرده است و در عین حال بسیاری از پیشرفته‌ترین پرتابه‌های خود از جمله تسلیحات دوربرد استفاده نکرده است. به تخمین این تحلیلگر، از هفتم اکتبر (۱۵ مهر ۱۴۰۲) تاکنون، فقط از ۱۰ درصد از ظرفیت نظامی، لجستیکی و پرسنلی حزب‌الله استفاده کرده است. به گفته مقاومت لبنان، این جنبش بیش از ۱۰۰ هزار مبارز دارد و به اذعان فایننشال تایمز، مبارزان حزب‌الله به دلیل تجارب قبلی خود، بسیار باتجربه و زبده هستند. البته، این نشریه انگلیسی در ادامه به تغییرات صورت گرفته در اراضی اشغالی از سال ۲۰۰۶ تاکنون اشاره کرد و نوشت رژیم صهیونیستی بزرگترین دریافت کننده کمک‌های خارجی ایالات متحده در جهان است که بیشتر در قالب کمک‌های نظامی ارائه می شود. این این به آن معناست که رژیم صهیونیستی به پیشرفته‌ترین تسلیحات آمریکایی از جمله جنگنده‌های «اف-۳۵» دسترسی دارد. از شروع جنگ غزه تاکنون، واشنگتن بیش از ۱۲.۵ میلیارد دلار کمک نظامی به تل‌آویو ارائه کرده است. در ادامه این مطلب، «ست جنز» معاون ارشد اندیشکده «مرکز مطالعات راهبردی و بین‌المللی» گفت: «درباره چه نوع جنگی صحبت می کنیم؟ در صورت حمله زمینی اسرائیل به لبنان، شرایط بسیار متفاوت خواهد بود. در چنین شرایطی، حزب‌الله به شرایط میدان آگاه و در نبردی تدافعی شرکت خواهد کرد که برای اسرائیل دشوار خواهد بود.» او همچنین با اشاره به سامانه‌های پدافندی رژیم صهیونیستی از جمبه «گنبد آهنین» گفت: «این پدافند می‌تواند تحت فشار قرار گیرد و نابود شود.

رئیس جمهور پزشکیان با تشکر از عملکرد صندوق توسعه ملی، بر تمدید این مسیر تاکید کردند

مهدی غضنفری ، رئیس صندوق توسعه ملی در توئیت خود از دیدار با رئیس جمهور خبر داد

غضنفری نوشت: پنجشنبه گذشته بنا به یک قرار قبلی، فرصتی دست داد تا ساعتی با آقای دکتر پزشکیان ملاقات داشته باشم.

در این جلسه ضمن خدا قوت به ایشان به خاطر اخذ رای اعتماد مجلس برای کابینه ، گزارشی از روند جدید صندوق توسعه ملی در ۳ سال اخیر را ارائه و در ادامه، برخی از مشکلات حکمرانی صندوق توسعه ملی را مطرح نمودم.

رئیس جمهور محترم با تشکر از عملکرد صندوق، بر تمدید این مسیر تاکید داشتند و ضمن همسو دانستن آن با نگاه توسعه‌ای دولت چهاردهم، در مورد حل پاره‌ای از مشکلات، قول مساعد دادند. در پایان نیز درباره برخی راهکارها برای انتخاب یک مدل توسعه ملی موثر، گفتگو شد که با توجه به نگاه توسعه-محوری ایشان، به انجام بهبودهای بیشتری در حکمرانی کشور امیدوارم.

نوبت دوم

شرکت مخابرات ایران
(سهامی عام) مدیریت منطقه زنجان

آگهی مناقصه عمومی

مناقصه عمومی ۲۵-۵-۱۴۰۳-م

مخابرات منطقه زنجان در نظر دارد انجام عملیات کابلکشی ارتباطی فیبرنوری و نصب FAT در شهرک صنعتی هیدج و سایت کفاشان را به اشخاص حقوقی واجد شرایط واگذارنماید. متقاضیان محترم می‌توانند، جهت کسب اطلاعات بیشتر به آگهی فراخوان در سایت شرکت مخابرات ایران به آدرس www.tci.ir و سایت مخابرات منطقه زنجان به آدرس www.za.tci.ir مراجعه نمایند

اداره پشتیبانی و تدارکات مخابرات منطقه زنجان

نوبت دوم

شرکت مخابرات ایران
(سهامی عام) مدیریت منطقه زنجان

آگهی مناقصه عمومی

مناقصه عمومی ۲۶-۵-۱۴۰۳-م

مخابرات منطقه زنجان در نظردارد انجام عملیات توسعه شبکه کابل فیبرنوری FTTH در سوکهریز را به اشخاص حقوقی واجد شرایط واگذارنماید. متقاضیان محترم می‌توانند، جهت کسب اطلاعات بیشتر به آگهی فراخوان در سایت شرکت مخابرات ایران به آدرس www.tci.ir و سایت مخابرات منطقه زنجان به آدرس www.za.tci.ir مراجعه نمایند.

اداره پشتیبانی و تدارکات مخابرات منطقه زنجان

نوبت دوم

شرکت سهامی برق منطقه‌ای تهران

آگهی مناقصه عمومی یک مرحله‌ای شماره ۱۴۰۳/۱۲۰۱۹

۱-نام ونشانی مناقصه گزار: شرکت برق منطقه‌ای تهران به شماره ثبت ۹۷۶۴، شناسه ملی ۱۰۱۰۰۴۰۲۶۶۴ کداقتصادی ۴۱۱۱۱۶۵۹۱۶۹ و کدپستی ۱۹۸۱۹۶۹۹۶۱، به نشانی تهران، انتهای بلوار سعادت آباد، بلوار برق، بالاتراز کوی فراز، شرکت برق منطقه‌ای تهران، ساختمان حوزه ستادی، طبقه سوم، بال شرقی، امور تدارکات و قراردادها

۲-موضوع مناقصه : مناقصه عمومی یک مرحله ای به شرح ذیل :

شماره مناقصه (مرجع)	شماره فراخوان در سامانه تدارکات الکترونیکی دولت	موضوع مناقصه	میزان تضمین (سپرده) شرکت در فرآیند ارجاع کار (ریال)	زمان گشایش پیشنهادات
۱۴۰۳/۱۲۰۱۹	۲۰۰۳۰۰۱۰۰۸۰۰۰۰۸۷	سرویس و نگهداری سامانه‌های حفاظت الکترونیک هوشمند و دوربین مداربسته در استانهای تهران، البرز و قم	۱,۷۵۱,۰۰۰,۰۰۰	۱۴۰۳/۰۶/۲۵ ساعت ۱۱ صبح

۳-زمان، مهلت، مبلغ و محل دریافت اسناد: متقاضیان می‌توانند از تاریخ ۱۴۰۳/۰۶/۰۶ لغایت ۱۴۰۳/۰۶/۱۱، به سامانه تدارکات الکترونیکی دولت به آدرس www.setadiran.ir مراجعه و با پرداخت مبلغ ۵۰۰,۰۰۰ ریال از طریق درگاه پرداخت اینترنتی به شماره حساب ۴۰۰۱۰۵۰۹۰۴۰۰۵۶۵۵ (شماره شبا IR۸۹۰۱۰۰۰۰۴۰۰۱۰۵۰۹۰۴۰۰۵۶۵۵) به نام شرکت برق منطقه‌ای تهران نزد اداره کل خزانه بانک مرکزی به شماره شناسه واریزی ۱۰۰۳۰۰۰۰۰۰۰۰۰۰۰۰۱-۸۲-۲۲۱۵۰۰-۷۴-۰۵۰۹-۶۴-۳ جهت خرید اسناد مناقصه فوق اقدام نمایند.

۴-مدت اعتبار پیشنهادات: اعتبار پیشنهادات از زمان افتتاح پاکات شش ماه می‌باشد.

۵-نوع و مبلغ تضمین شرکت در فرآیند ارجاع کار: مبلغ تضمین شرکت در فرآیند ارجاع کار بصورت ضمانتنامه بانکی معتبر یا واریز نقدی بحساب ۴۰۰۱۰۵۰۹۰۶۳۷۲۸۲۲ (شماره شبا IR ۷۴۰۱۰۰۰۰۴۰۰۱۰۵۰۹۰۶۳۷۲۸۲۲ و شماره شناسه ۹۶۲۲۲۱۵۰۰۱۰۰۰۰۰۰۰۰۰۰۰۰۰۰۰۰۰۱) تمرکز سپرده‌های برق تهران نزد خزانه می‌باشد.

۶-نام ونشانی دستگاه نظارت : شرکت برق منطقه‌ای تهران به نشانی مندرج در بند یک

۷-زمان و محل تحویل پیشنهادات: پیشنهاددهندگان می‌باید ضمن بارگذاری تصویر کلیه مدارک پاکات (الف، ب، ج) درسامانه تدارکات الکترونیکی دولت تا ساعت ۱۹ روز شنبه مورخ ۱۴۰۳/۰۶/۲۴، نسبت به ارسال اصل مدارک مطابق شرایط درج شده در اسناد مناقصه، در پاکت لاک ومهر شده تا ساعت ۱۲:۰۰ روز شنبه مورخ ۱۴۰۳/۰۶/۲۴، به دبیرخانه حراست به نشانی مندرج در بند یک (طبقه دوم) تحویل و رسید دریافت دارند. تمامی فرآیند برگزاری مناقصه از طریق سامانه تدارکات الکترونیکی دولت صورت می‌پذیرد.

۸-گشایش پیشنهادات: پیشنهادات ارائه شده در سامانه راس ساعت ۱۱ صبح روز یکشنبه مورخ ۱۴۰۳/۰۶/۲۵، درسالن پژوهش ۳ واقع در طبقه سوم ساختمان ستادی شرکت برق منطقه‌ای تهران گشایش خواهد یافت.

۹- سایر شرایط :

-ارائه گواهینامه تأیید صلاحیت ایمنی
-دارا بودن گواهینامه افتا یا ارائه مستندات درخصوص مراحل اخذ مجوز یا تمدید آن
-دارا بودن گواهینامه عضویت در سازمان صنفی رایانه‌ای کشور
-دارا بودن گواهی شورای عالی انفورماتیک باگرایش پشتیبانی (رتبه ۲ الی ۴)
-ارائه حداقل ۵ کار مشابه انجام شده و یا در حال انجام موضوع مناقصه به همراه حداقل ۳ رضایت نامه مرتبط با سوابق مربوطه از کارفرمایان قبلی
-شرکت‌های پیشنهاد دهنده می‌بایست مورد تایید مرکز حراست وزارت نیرو باشند.

علاقمندان به شرکت در مناقصه می‌بایست جهت ثبت‌نام و دریافت گواهی امضای الکترونیکی (توکن) با شماره‌های دفتر ثبت‌نام ۸۸۹۶۹۷۳۷ و ۸۵۱۹۳۷۶۸ و مرکز تماس ۲۷۳۱۳۱۳۱ تماس حاصل نمایند.

سامانه تدارکات الکترونیکی دولت www.setadiran.ir
پایگاه ملی اطلاع رسانی مناقصات http://iets.mporg.ir
پایگاه اطلاع رسانی مناقصات شرکت توانیر http://tender.tavanir.org.ir
پایگاه اطلاع‌رسانی مناقصات شرکت برق منطقه‌ای تهران www.trec.co.ir

روابط عمومی شرکت برق منطقه‌ای تهران